



DOCUMENT DE TRAVAIL

Groupe de travail Prévisions Pommes

23/10/2013

Clause de non-responsabilité : le présent document de la Commission européenne a pour objet d'animer la discussion du groupe de travail prévision du Comité Consultatif du secteur des fruits et légumes. L'objectif est de présenter des informations exactes et à jour, mais la Commission n'assume aucune responsabilité quant aux informations que contient le présent document.

Source : les données proviennent de différentes sources. Leur reproduction ou leur utilisation sont autorisées à condition de mentionner leur source.

LISTE DES TABLEAUX ET GRAPHIQUES

1. Production

- Tableau 1.1 : Production de pommes par Etat membre
- Tableau 1.2 : Production de pommes par Etat membre (source: WAPA)
- Tableau 1.3 : Production UE de pommes
- Graphique 1.1 : Production de pommes dans l'UE
- Graphique 1.2 : Production de pommes de table par Etat membre
- Graphique 1.3 : Production totale de pommes de table de l'UE

2. Superficie

- Tableau 2.1 : Superficie de pommes (y compris pommes à cidre)
- Graphique 2.1 : Superficie de pommes (y compris pommes à cidre)

3. Stocks

- Tableau 3.1 : Etat des stocks de pommes de table par Etat membre
- Tableau 3.2 : Etat des stocks de pommes de table dans la Communauté
- Graphique 3.1 : Réduction mensuelle des stocks de pommes
- Graphique 3.2 : Stocks totaux de pommes, base 100 = 2009/2010
- Graphique 3.3 : Ecart en T des stocks par rapport à 2009/2010

4. Prix

- Tableau 4.1 : Prix à la production de pommes
- Graphique 4.1 : Prix à la production de pommes - Italie
- Graphique 4.2 : Prix à la production de pommes - France
- Graphique 4.3 : Prix à la production de pommes - Allemagne
- Graphique 4.4 : Prix à la production de pommes - Espagne
- Graphique 4.5 : Prix à la production de pommes - Hongrie
- Graphique 4.6 : Prix à la production de pommes - Pologne
- Tableau 4.2 : Prix à la production de pommes par principaux marchés - Gala
- Graphique 4.7 : Prix à la production de pommes par principaux marchés - Gala
- Tableau 4.3 : Prix à la production de pommes par principaux marchés - Golden Delicious
- Graphique 4.8 : Prix à la production de pommes par principaux marchés - Golden Delicious
- Tableau 4.4 : Prix à la production de pommes par principaux marchés - Idared
- Graphique 4.9 : Prix à la production de pommes par principaux marchés - Idared
- Tableau 4.5 : Prix à la production de pommes par principaux marchés - Red Delicious
- Graphique 4.10 : Prix à la production de pommes par principaux marchés - Red Delicious

5. Commerce Extérieur

Tableau 5.1	: Importations de pommes de table par pays d'origine
Tableau 5.2	: Importations de pommes de table par hémisphère d'origine
Tableau 5.3	: Importations de pommes à cidre
Graphique 5.1	: Importations de pommes de table par hémisphère d'origine
Graphique 5.2	: Importations extra communautaires de pommes de table
Tableau 5.4	: Répartition mensuelle des importations de pommes
Graphique 5.3	: Répartition mensuelle des importations de pommes
Graphique 5.4	: Répartition mensuelle des importations de pommes de l'hémisphère sud
Graphique 5.5	: Répartition mensuelle des importations de pommes de l'hémisphère nord
Tableau 5.5	: Exportations extra communautaires de pommes
Graphique 5.6	: Répartition géographique des pommes de table
Graphique 5.7	: Exportations et importations totales de pommes
Tableau 5.6	: Répartition mensuelle des exportations de pommes
Graphique 5.8	: Répartition mensuelle des exportations totales de pommes
Graphique 5.9	: Répartition mensuelle des exportations de pommes vers la Russie
Graphique 5.10	: Répartition mensuelle des exportations de pommes vers l'Algérie
Tableau 5.7	: Exportations intra/extra UE par Etat membre
Graphique 5.11	: Commerce intracommunautaire de pommes de table (exportateurs)
Graphique 5.12	: Exportations vers les pays tiers par Etat membre
Tableau 5.8	: Importations intra/extra UE par Etat membre
Tableau 5.9	: Commerce extérieur de pommes séchées
Tableau 5.10	: Commerce extérieur de purées et compotes de pommes
Tableau 5.11	: Commerce extérieur de jus de pommes concentrés
Tableau 5.12	: Commerce extérieur de jus de pommes non concentrés
Tableau 5.13	: Commerce extérieur de jus de pommes
Graphique 5.13	: Commerce international de jus de pommes
Graphique 5.14	: Exportations totales de jus de pommes
Graphique 5.15	: Importations totales de jus de pommes
Graphique 5.16	: Commerce extérieur de concentrés de jus de pommes
Graphique 5.17	: Commerce de jus de pommes non concentrés
Graphique 5.18	: Importations de concentrés de jus de pommes
Graphique 5.19	: Importations de jus de pommes non concentrés
Graphique 5.20	: Exportations de jus de pommes non concentrés
Graphique 5.21	: Exportations totales de concentrés de jus de pommes

TABLEAU 1.1 : PRODUCTION DE POMMES PAR ETAT MEMBRE

Production UE de POMMES - y compris pommes à cidre (1000T)													
	2003	2004	2005	2006	2007	2008	2009	2010	2011	2012	Ø03-11	12/11	12/Ø03-11
France	2.123,1	2.203,7	2.246,4	2.079,6	2.026,0	1.940,2	1.800 °)	1.711,2	1.858,9	1.382,9	1.998,8	-25,6%	-30,8%
Italie	1.953,8	2.136,2	2.192,0	2.131,0	2.224,1	2.209,2	2.176,2	2.205,0	2.411,2	1.991,3	2.182,1	-17,4%	-8,7%
Pologne	2.427,8	2.521,5	2.075,0	2.304,9	1.040,0	2.830,9	2.626,3	1.877,9	2.516,0	2.877,0	2.246,7	14,3%	28,1%
Allemagne	818,0	979,7	891,4	947,6	1.070,0	1.047,0	1.070,7	835,0	898,4	972,4	950,9	8,2%	2,3%
Espagne	888,1	690,9	774,2	650,4	721,2	721,2	552,9	646,3	670,6	481,5	701,7	-28,2%	-31,4%
Pays-Bas	359,0	436,0	359,0	365,0	391,0	375,0	407,0	340,0	418,0	281,0	383,3	-32,8%	-26,7%
Hongrie	507,5	700,4	510,4	537,3	170,9	568,6	575,4	478,0	235,0	614,0	475,9	161,3%	29,0%
Roumanie	811,1	1.097,8	611,2	579,4	472,0	455,9	513,6	543,7	611,2	517,4	632,9	-15,4%	-18,2%
Autriche	422,6	484,1	452,6	509,1	477,9	551,4	485,6	270,8	302,8	262,1	439,7	-13,4%	-40,4%
Belgique	318,9	355,8	317,2	357,5	358,0	335,9	310,6	344,0	228,4	221 °)	325,1	-3,2%	-32,0%
Grèce	202,5	275,0	247,0	262,9	262,3	234,7	235 °)	239,1	255,8	251,0	246,0	-1,9%	2,0%
Czech Republic	144,2	163,6	134,1	136,4	115,8	151,6	142,0	99,8	84,6	118,7	130,2	40,3%	-8,9%
Royaume-Uni	143,9	170,0	213,7	240,9	242,8	25 °)	250 °)	358,8	430,0	375,0	230,6	-12,8%	62,6%
Portugal	285,0	275,1	250,5	256,6	245,5	237,0	263,1	212,9	247,2	220,8	252,6	-10,7%	-12,6%
Slovenie	101,6	139,9	106,2	119,2	114,5	102,9	95,7	117,6	81,3	55,3	108,8	-32,0%	-49,2%
Lithuanie	83,7	28,9	84,4	86,4	35,7	63,8	43,8	29,2	43,5	63,8	55,5	46,7%	15,0%
Bulgarie	38,4	39,4	26,1	26,3	26,2	23,5	35,5	43,2	40,4	30,9	33,2	-23,5%	-7,0%
Slovak Republic	34,1	31,1	36,3	30,8	17,7	41,8	37,7	34,2	31,4	44,7	32,8	42,6%	36,3%
Danemark	32,1	35,3	35,3	31,8	32 °)	32 °)	32 °)	24,2	26,5	18,7	31,2	-29,4%	-40,1%
Suède	21,5	18,5	17,7	24,0	21,0	22,2	21,0	23,5	20,7	21 °)	21,1	0,1%	-2,0%
Latvia	36,1	6,9	37,5	33,9	30,5	28,9	12,8	10,3	7,5	9,4	22,7	25,3%	-58,6%
Cyprus	9,5	10,5	10,8	10,7	8,6	6,5	7,3	7,0	7,0	6,3	8,7	-10,2%	-27,3%
Luxembourg	3,9	10,7	3,8	2,2	2,2	3,1	2,3	2,6	2,1	1,6	3,7	-24,9%	-56,3%
Estonie	0,7	0,3	4,3	1,2	2,1	0,5	0,5 °)	0,6	1,9	1,0	1,3	-47,4%	-25,6%
Irlande	-	-	-	-	-	-	-	-	-	-	0,0		
Finlande	2,8	2,7	3,6	3,3	3,5	4,3	4,3	4,3	5,2	4,8	3,8	-8,6%	27,0%
Malte	0,0	0,1	0,1	0,1	0,1	0,1	0,1	0,1	0,0	0,0	0,1	-100,0%	-100,0%
Croatie	63,1	57,3	57,6	63,0	57,3	73,9	89,1	99,7	99,7	37,4	73,4	-62,5%	-49,0%
UE-28	11.770	12.814	11.641	11.729	10.112	12.013	11.701	10.459	11.436	10.823	11.519	-5,4%	-6,0%
UE-15	7.575	8.074	8.004	7.862	8.077	7.738	7.611	7.218	7.776	6.485	7.771	-16,6%	-16,5%

Source : EUROSTAT (produit c2090) cut-off date 23/09/2013

°) estimation AGRI-C2; Italy: Istat; France: Ministère de l'agriculture (Agreste, statistique agricole annuelle 14.6.2013); Pologne: GUS (Główny urząd statystyczny)

Production UE de POMMES de TABLE (1000T)													
	2003	2004	2005	2006	2007	2008	2009	2010	2011	2012	Ø03-11	12/11	12/Ø03-11
France	1.759,7	1.847,3	1.883,7	1.724,1	1.781,9	1.702,0	1.600 °)	1.542,3	1.508,9	1.102,1	1.705,5	-27,0%	-35,4%
Italie	1.953,8	2.136,2	2.192,0	2.131,0	2.224,1	2.209,2	2.176,2	2.205 °)	2.411,2	1.991,3	2.182,1	-17,4%	-8,7%
Poland	0,0	0,0	0,0	0,0	644,8	1.755,1	1.628,3	1.152,6	1.560,0	2.000 °)	749,0	28,2%	167,0%
Allemagne	0,0	0,0	0,0	637,1	673,4	758,9	739,8	632,2	655,1	662,2	455,2	1,1%	45,5%
Espagne	821,4	610,3	686,4	576,2	598,0	615,8	460,5	546,8	560,0	380,6	608,4	-32,0%	-37,4%
Pays-Bas	286,0	358,0	273,0	300,0	299,0	314,0	322,0	340,0	418,0	281,0	323,3	-32,8%	-13,1%
Hungary	0,0	305,9	308,4	262,5	130,7	317,4	325,4	312,8	160 °)	300 °)	235,9	87,5%	27,2%
Roumanie	811,1	1.097,8	611,2	579,4	472,0	455,9	513,6	543,7	611,2	517,4	632,9	-15,4%	-18,2%
Autriche	175,2	197,7	219,6	184,7	221,5	198,0	223,9	199,7	226,6	174,0	205,2	-23,2%	-15,2%
Belgique	318,9	355,8	317,2	357,5	358,0	335,9	310,6	344,0	228,4	228 °)	325,1	0,0%	-29,8%
Grèce	202,5	275,0	247,0	262,9	262,3	234,7	235 °)	239,1	255,8	251,0	246,0	-1,9%	2,0%
Czech Republic	0,0	0,0	0,0	0,0	115,8	151,6	142,0	133,4	107,1	102,1	72,2	-4,7%	41,4%
Royaume-Uni	69,0	91,8	113,1	129,3	106,2	0,0	0,0	124,7	84,0	70,0	79,8	-16,7%	-12,3%
Portugal	285,0	275,1	250,5	256,6	245,5	237,0	263,1	212,9	247,2	220,8	252,6	-10,7%	-12,6%
Slovenia	70,2	92,9	84,5	79,9	87,0	71,6	72,6	0,0	81,3	55,3	71,1	-32,0%	-22,2%
Lithuania	0,0	0,0	15,0	18,9	15,1	22,9	16,8	11,6	8,1	20,0	12,0	146,9%	66,1%
Bulgarie	0,0	0,0	0,0	26,3	26,2	23,5	35,5	0,0	40,4	30,9	16,9	-23,5%	83,1%
Slovak Republic	34,1	31,1	36,3	30,8	17,7	41,8	37,7	34,2	31,4	44,7	32,8	42,6%	36,3%
Danemark	32,1	35,3	35,3	31,8	32 °)	32 °)	32 °)	21,8	23,9	15,0	30,7	-37,2%	-51,1%
Suède	18,3	13,0	13,4	18,5	16,4	18,8	18,8	0,0	0,0	0,0	13,0		
Latvia	36,1	6,9	37,5	33,9	30,5	28,9	12,8	10,3	7,5	9,4	22,7	25,3%	-58,6%
Cyprus	0,0	0,0	0,0	0,0	0,0	6,5	6,6	6,8	6,4	6,3	2,9	-1,6%	115,3%
Luxembourg	1,5	3,2	1,4	1,3	1,3	1,3	1,6	1,3	1,3	1,0	1,6	-23,7%	-36,8%
Estonia	-	-	-	-	-	-	-	-	-	-	0,0		
Irlande	-	-	-	-	-	-	-	-	-	-	0,0		
Finlande	2,8	2,7	3,6	3,3	3,5	4,3	4,3	4,3	5,2	4,8	3,8	-8,5%	27,0%
Malta	0,0	0,1	0,1	0,1	0,1	0,1	0,1	0,1	0,0	0,0	0,1		
Croatie	58,1	0,0	69,7	57,6	63,0	57,3	73,9	89,1	99,7	37,4	63,2	-62,5%	-40,8%
UE-28	6.878	7.736	7.329	7.646	8.363	9.537	9.179	8.620	9.239	8.468	8.281	-8,3%	2,3%
UE-15	5.926	6.201	6.236	6.614	6.823	6.662	6.388	6.414	6.626	5.382	6.432	-18,8%	-16,3%

Source : EUROSTAT (produit c2110) cut-off date 23/09/2013

°) estimation AGRI-C2

Italie: Istat; France: Ministère de l'agriculture (Agreste, statistique agricole annuelle 14.6.2013)

Production UE de POMMES A CIDRE (1000T)													
	2003	2004	2005	2006	2007	2008	2009	2010	2011	2012	Ø03-11	12/11	12/Ø03-11
France	363	356	363	356	244	238	200	169	350	281	293	-19,8%	-4,2%
Royaume-Uni	75	78	101	112	137	25	250	234	346	305	151	-11,8%	102,3%
Autriche	247	286	233	324	256	353	262	71	76	88	234	15,6%	-62,4%
Espagne	67	81	88	74	123	105	92	99	111	101	93	-8,7%	8,1%
Luxembourg	2	8	2	1	1	2	1	1	1	1	2	-27%	-71%
Irlande	-	-	-	-	-	-	-	-	-	-	-		
Pays-Bas	73	78	86	65	92	61	85	-	-	-	60		
Suède	3	6	4	6	5	3	2	24	21	21	8	0%	156%
Poland					395	1.076	998	725	956	877	830	-8%	6%
Hungary					40	251	250	165	75	314	156	319%	101%
Slovenia	31	47	22	39	28	31	23	118	-	-	38		
Lithuania					41	41	27	18	35	44	30	24%	45%
UE-15	831	893	877	937	858	788	892	598	904	796	842	-12,0%	-5,4%
UE-28	862	940	899	976	1.321	2.187	2.190	1.624	1.971	2.031	1.441	3,1%	40,9%

Source : New Cronos (produits c2090 - c2110, calculated)

TABLEAU 1.2 : Production de pommes par Etat membre (source: WAPA)

<i>Country</i>	<i>x 1000 tons</i>										<i>(1)</i>	<i>(2)</i>
	<i>2004</i>	<i>2005</i>	<i>2006</i>	<i>2007</i>	<i>2008</i>	<i>2009</i>	<i>2010</i>	<i>2011</i>	<i>2012</i>	<i>F2013</i>		
Austria	164	177	163	193	159	185	169	199	157	155	-1	-11
Belgium	356	317	358	358	336	344	288	305	220	201	-9	-26
Croatia	38	41	48	40	49	60	89	83	59	96	63	25
Czech Rep	164	138	160	113	157	145	103	79	118	145	23	45
Denmark	26	26	27	32	26	24	21	20	18	23	28	17
France	1.709	1.770	1.585	1.676	1.528	1.651	1.579	1.701	1.169	1.507	29	2
Germany	946	925	948	1.070	1.047	1.071	835	953	972	802	-17	-13
Greece	282	265	267	236	231	224	254	305	242	217	-10	-19
Hungary	679	467	480	203	583	514	488	301	747	588	-21	15
Italy	2.032	2.085	1.991	2.196	2.164	2.237	2.179	2.293	1.939	2.148	11	1
Latvia	7	38	32	31	34	13	12	8	9	9	0	-7
Lithuania	34	130	100	40	74	74	46	49	39	40	3	-10
Netherlands	435	380	348	396	376	402	334	418	281	297	6	-14
Poland	2.522	2.200	2.250	1.100	3.200	2.600	1.850	2.500	2.900	3.200	10	32
Portugal	277	252	257	258	245	274	251	265	221	243	10	-1
Romania	1.098	439	417	287	459	379	423	412	351	375	7	-5
Slovakia	31	36	31	10	42	48	32	33	36	43	19	28
Slovenia	62	58	71	80	68	64	66	73	45	76	69	24
Spain	553	701	547	599	528	470	486	507	386	418	8	-9
Sweden	20	21	20	16	18	18	20	17	14	17	21	0
UK	164	193	174	196	201	212	214	226	162	199	23	-1
Total:	11.598	10.658	10.274	9.131	11.525	11.008	9.740	10.746	10.087	10.798	7	6

(1) Percentage difference between F2013 and 2012

(2) Percentage difference between F2013 and the average of 2010 - 2011 - 2012

Source: WAPA (Prognosfruit, August 2013)

TABLEAU 1.3 :Production UE de pommes depuis 1985 (1000T)

	1985	1986	1987	1988	1989	1990	1991	1992	1993	1994	1995
Italie	2.014	2.020	2.236	2.332	1.924	2.050	1.830	2.394	2.143	2.233	1.932
France	1.793	1.416	1.496	1.941	1.864	1.895	1.290	2.411	2.077	2.189	2.078
Allemagne	1.410	2.180	1.077	2.448	1.727	1.801	781	1.378	882	880	573
Espagne	1.004	794	971	845	747	635	459	1.069	837	751	757
Pays-Bas	300	445	340	363	417	431	223	570	597	530	560
Belgique	216	262	234	266	315	229	137	482	493	502	508
Autriche	241	283	206	296	255	268	243	232	318	287	324
Grèce	267	275	302	300	312	350	186	397	331	330	331
Portugal	248	239	250	242	266	283	263	281	264	212	235
Royaume-Uni	278	282	264	250	415	286	297	357	167	176	138
Danemark	45	57	26	45	52	30	32	43	40	38	30
Suède	15	15	16	16	16	17	17	17	18	18	18
Irlande	9	8	9	9	10	11	10	10	8	12	12
Luxembourg	6	7	3	5	7	6	2	10	2	4	3
Finlande	2	2	1	2	2	2	2	2	2	2	2
TOTAL UE-15	7.846.352	8.286.184	7.430.323	9.358.889	8.329.370	8.294.587	5.773.542	9.652.814	8.178.781	8.160.643	7.502.162
Poland			504	1.393	1.312	812	1.146	1.570	1.842	1.441	1.288
Hungary			1.064	1.131	959	945	859	666	819	657	353
Nouveaux EM									3.480	2.566	2.203

	1996	1997	1998	1999	2000	2001	2002	2003	2004	2005	2006
France	2.414	2.461	2.187	2.625	2.537	2.322	2.432	2.123	2.204	2.246	2.080
Italie	2.071	1.966	2.143	2.343	2.232	2.299	2.199	1.954	2.136	2.192	2.131
Poland	1.952	2.098	1.687	1.604	1.450	2.434	2.168	2.428	2.522	2.075	2.305
Allemagne	878	765	977	1.036	1.131	922	763	818	980	891	948
Espagne	899	984	736	988	814	917	695	888	691	774	650
Pays-Bas	437	420	518	570	461	408	354	359	436	359	365
Hungary	552	500	482	445	695	605	527	508	700	510	537
Roumanie	660	664	365	315	490	507	492	811	1.098	611	579
Autriche	368	477	416	410	490	410	479	423	484	453	509
Belgique	295	367	407	534	546	337	349	319	356	317	358
Grèce	335	292	332	336	330	225	229	203	275	247	263
Czech Republic	251	291	283	264	339	221	166	144	164	134	136
Royaume-Uni	224	187	184	246	209	212	179	144	170	214	241
Portugal	257	286	160	295	227	265	300	285	275	251	257
Slovenia	73	87	114	89	130	78	136	102	140	106	119
Lithuania	81	254	110	109	102	82	82	84	29	84	86
Bulgarie	204	161	129	92	89	43	26	38	39	26	26
Slovak Republic	79	80	83	21	30	27	27	34	31	36	31
Danemark	18	18	20	20	20	22	19	32	35	35	32
Suède	17	19	16	18	22	20	18	22	19	18	24
Latvia	16	86	14	34	35	36	50	36	7	38	34
Cyprus	10	10	11	12	11	9	11	10	11	11	11
Luxembourg	8	4	10	11	12	4	11	4	11	4	2
Estonia	9	20	9	11	19	4	2	1	0	4	1
Irlande	11	10	8	13	15	-	-	-	-	-	-
Finlande	2	3	2	2	3	3	3	3	3	4	3
Malta	0	0	0	0	0	0	-	-	0	0	0
UE-27	12.121	12.510	11.403	12.444	12.437	12.412	11.717	11.770	12.814	11.641	11.729
UE-15	8.234	8.259	8.116	9.448	9.047	8.365	8.030	7.575	8.074	8.004	7.862

	2007	2008	2009	2010	2011	2012				
France	2.026	1.940	1.800	1.711	1.859	1.383				
Italie	2.224	2.209	2.176	2.205	2.411	1.991				
Poland	1.040	2.831	2.626	1.878	2.516	2.877				
Allemagne	1.070	1.047	1.071	835	898	972				
Espagne	721	721	553	646	671	482				
Pays-Bas	391	375	407	340	418	281				
Hungary	171	569	575	478	235	614				
Roumanie	472	456	514	544	611	517				
Autriche	478	551	486	271	303	262				
Belgique	358	336	311	344	228	221				
Grèce	262	235	235	239	256	251				
Czech Republic	116	152	142	100	85	119				
Royaume-Uni	243	25	250	359	430	375				
Portugal	245	237	263	213	247	221				
Slovenia	115	103	96	118	81	55				
Lithuania	36	64	44	29	44	64				
Bulgarie	26	24	36	43	40	31				
Slovak Republic	18	42	38	34	31	45				
Danemark	32	32	32	24	27	19				
Suède	21	22	21	24	21	21				
Latvia	31	29	13	10	8	9				
Cyprus	9	7	7	7	7	6				
Luxembourg	2	3	2	3	2	2				
Estonia	2	1	1	1	2	1				
Irlande	-	-	-	-	-	-				
Finlande	4	4	4	4	5	5				
Malta	0	0	0	0	0	-				
UE-27	10.112	12.013	11.701	10.459	11.436	10.823				
UE-15	8.077	7.738	7.611	7.218	7.776	6.485				

Source: Eurostat (Cronos)

GRAPHIQUE 1.1 : Production de pommes, y compris pommes à cidre (1000T)

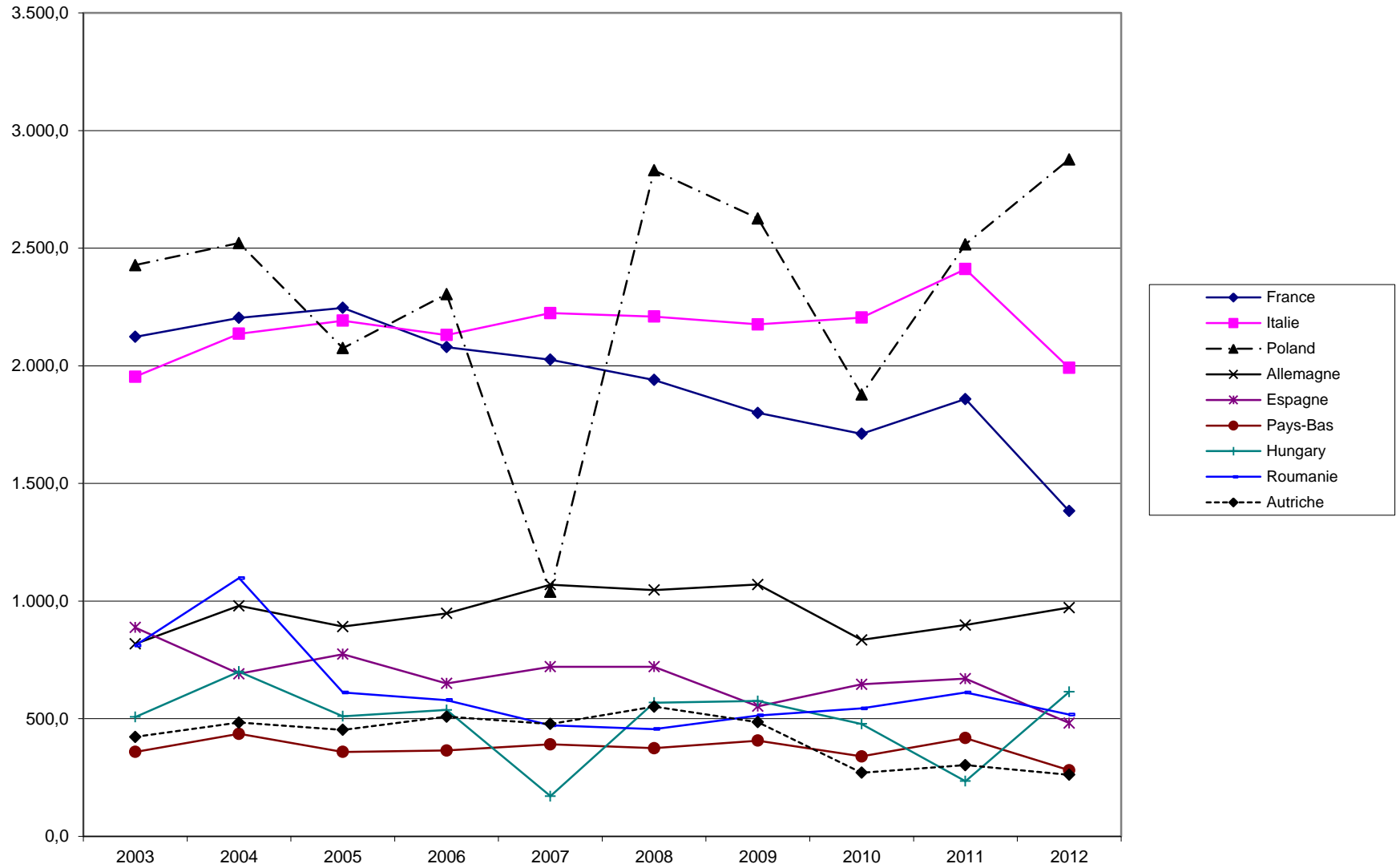

Source: Eurostat

GRAPHIQUE 1.2: Production de pommes*) par Etat Membre (1000T)

*) CRONOS code c2110 jusqu'à 1995, à partir 1996 code c2090

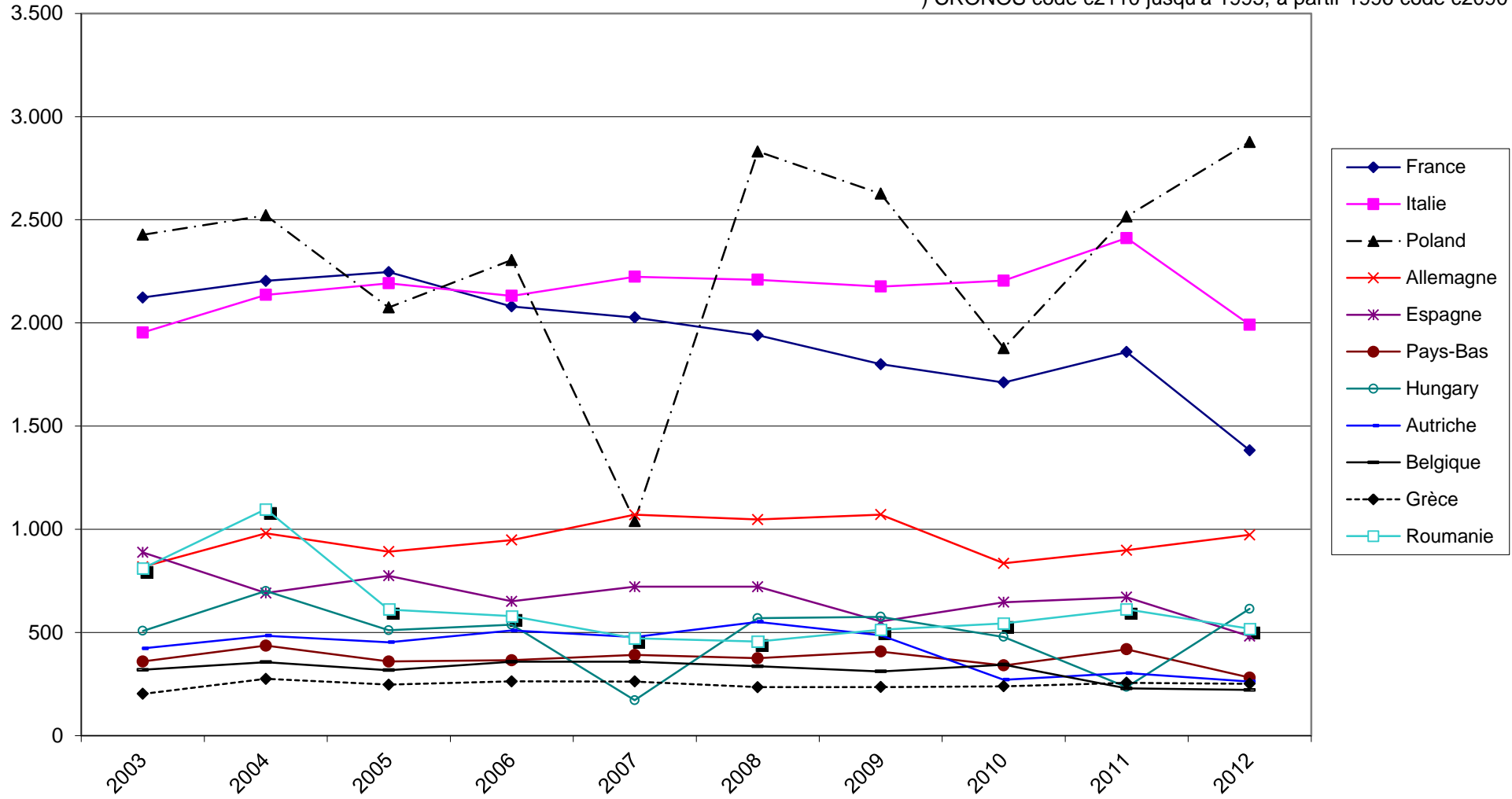

GRAPHIQUE 1.3 : Production totale de pommes de l'UE (1000T)

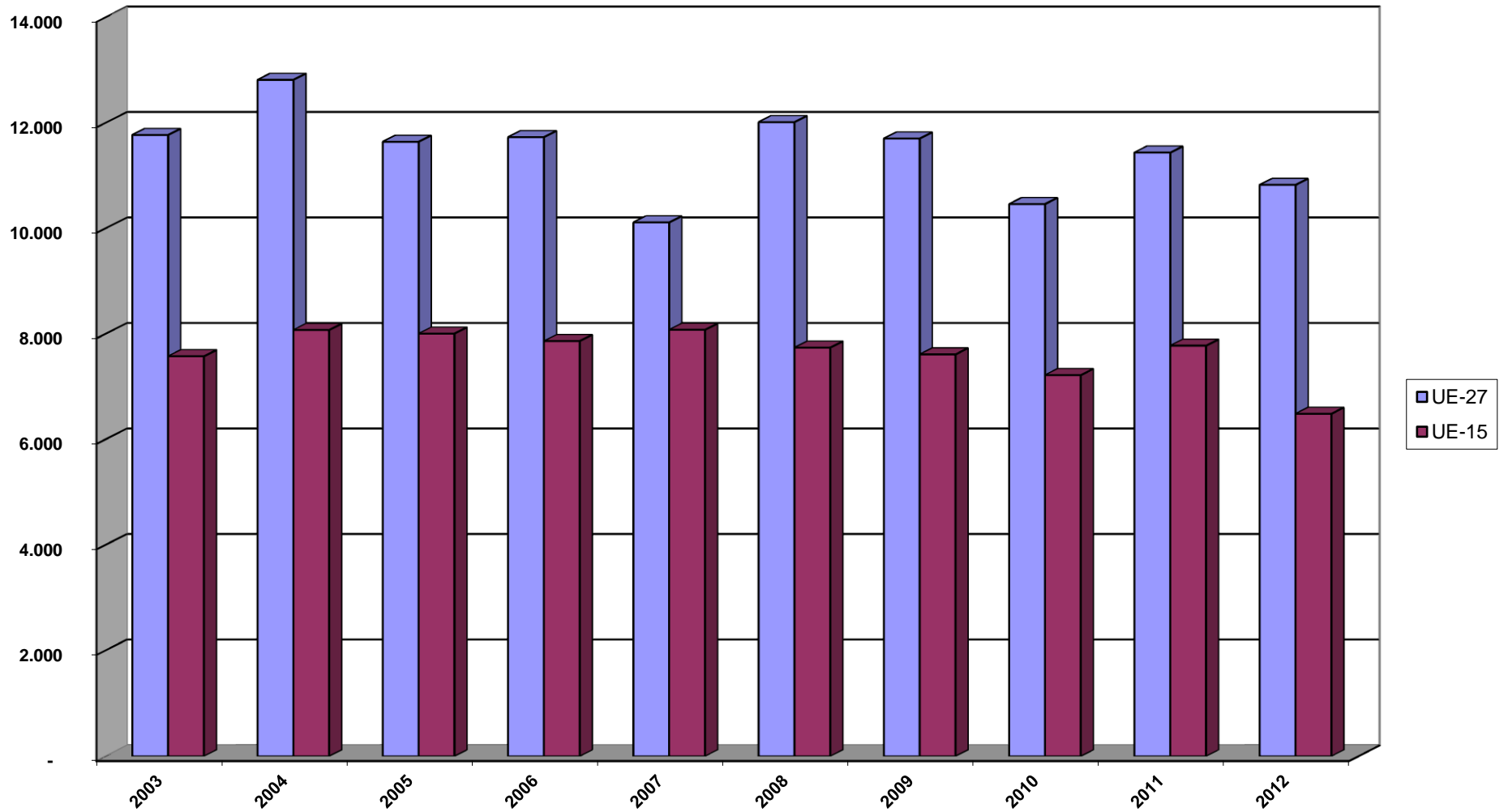

Source: EUROSTAT - might also include estimates for some MS

Source: Eurostat

TABLEAU 2.1 : SUPERFICIES (Hectares) - POMMES (y compris pommes à cidre)

	2003	2004	2005	2006	2007	2008	2009	2010	2011	2012	Ø03-11	12/11	12/Ø03-11
POLAND	159,3	175,2	169,7	162,0	175,6	172,0	173,6	188,2	183,5	183,5 °)	173,2	0,0%	5,9%
ROUMANIE	71,6	73,4	81,7	59,3	59,0	54,7	52,6	56,4	52,7	55,2	62,4	4,7%	-11,5%
ITALIE	61,3	61,7	61,7	61,7	60,6	59,1	59,3	54,5	54,1	51,9	59,3	-4,1%	-12,6%
HUNGARY	43,5	43,2	42,0	45,5	43,5	43,1	42,1	42,1	37,3	35,7	42,5	-4,2%	-16,0%
FRANCE	59,0	58,1	57,7	55,0	53,4	52,2	40 °)	40,0	41,9	41,1	50,8	-2,0%	-19,2%
ESPAGNE	46,0	42,2	39,0	37,8	36,1	35 °)	35 °)	31,8	31,5	30,8	37,2	-2,1%	-17,1%
ALLEMAGNE	31,2	32,3	32,3	32,5	31,7	31,8	31,8	31,8	31,6	31,6	31,9	0,0%	-0,9%
ROYAUME UNI	16,7	14,4	15,0	15,6	15,0	15 °)	15 °)	15,4	16,0	16,0	15,3	0,0%	4,3%
GRECE	10,9	10,8	10,7	10,7	12,2	12,2	13 °)	13,5	13,5	13,5 °)	11,9	0,1%	13,0%
PORTUGAL	19,1	18,0	16,8	15,7	14,6	13,8	12,6	12,5	12,5	12,9	15,0	2,9%	-14,3%
LITHUANIA	18,6	18,6	22,5	16,7	12,7	10,4	10,1	9,6	10,1	11,8	14,4	16,8%	-17,9%
CZECH REPUBLIC	9,3	9,1	9,1	9,5	9,9	10,0	10,0	9,0	9,3	9,4	9,5	1,1%	-0,7%
PAYS BAS	10,3	10,2	9,7	9,6	9,4	9,3	9,1	8,7	8,3	7,9	9,4	-4,4%	-15,9%
BELGIQUE	8,4	8,3	8,9	8,6	8,5	8,1	7,7	7,7	7,8	7,8 °)	8,2	0,6%	-5,1%
AUTRICHE	5,9	6,1	6,1	6,1	6,1	6,0	6,1	6,1	6,1	6,1	6,1	0,8%	0,7%
BULGARIE	7,8	7,4	5,4	5,7	5,4	5,4	5,2	5,2	4,9	4,6	5,8	-6,1%	-21,0%
LATVIA	8,2	8,3	8,5	9,4	7,4	5,1	4,1	3,3	2,8	2,5	6,3	-10,7%	-60,6%
SLOVENIA	3,1	3,1	0,0	0,0	0,0	0,0	0,0	2,8	2,7	2,7	1,3	-1,2%	107,7%
SLOVAK REPUBLIC	3,5	3,3	3,2	3,4	3,2	3,4	2,7	2,7	2,3	2,9	3,1	26,4%	-5,7%
DANEMARK	1,5	1,5	1,6	1,5	0,0	0,0	0,0	1,6	1,6	1,4	1,0	-13,0%	35,2%
SUEDE	1,5	1,4	1,4	1,6	1,4	1,4	1,4	1,5	1,1	1,1 °)	1,4	-2,6%	-22,2%
ESTONIA	0,6	0,9	1,4	1,4	1,1	0,9	0,0	1,1	0,8	0,7	0,9	-12,5%	-23,2%
CYPRUS	1,2	1,2	1,3	1,3	1,1	0,9	1,2	0,8	0,8	0,8	1,1	6,2%	-25,6%
FINLANDE	0,6	0,6	0,6	0,6	0,6	0,7	0,7	0,6	0,7	0,6	0,6	-10,3%	-5,6%
IRLANDE	0,0	0,0	0,0	0,0	0,0	0,0	0,0	0,6	0,5	0,5	0,1	8,9%	324,9%
LUXEMBOURG	1,0	1,0	1,0	0,2	0,2	0,2	0,2	0,2	0,2	0,2	0,5	-17,4%	-58,0%
MALTA	0,0	0,0	0,0	0,0	0,0	0,0	0,0	0,0	0,0	0,0	0,0		
CROATIA	6,2	5,3	5,6	5,9	6,0	6,4	6,5	5,9	6,6	5,8	6,0	-11,5%	-3,8%
UE-28	600	610	607	571	569	551	533	548	534	533	569	-0,2%	-6,4%
EU-15	261	256	259	254	241	232	217	212	210	207	238	-1,4%	-13,2%

Source : EUROSTAT (produit c2090) cut-off date 23/09/2013

°) estimations AGRI-C2; Italie: Istat; France: Ministère de l'agriculture (Agreste, statistique agricole annuelle 14.6.2013)

GRAPHIQUE 2.1: Superficies - Pommes y compris pommes à cidre (1000ha)



TABLEAU 3.1 : Etat des stocks de pommes de table par Etat Membre (en 1.000 tonnes arrondis)

Source: AMI, Germany 07/2013

Au 1er Novembre	2009/10	2010/11	2011/12	2012/13
AT	158,2	150,0	162,4	115,8
BE	191,6	154,6	169,5	175,4
DE*	477,8	354,6	436,3	408,2
DK	15,0	11,4	13,7	13**
ES	198,5	240,1	243,5	175,2
FI				
FR*	740,6	709,0	734,9	468,2
GR				
IE				
IT	1.595,7	1.613,9	1.557,0	1557**
LU				
NL	308,0	241,0	308,0	233,0
PT	112,9	91,3	109,8	87,5
SE				
UK	172,0	178,0	178,6	178**
CZ	53,0	38,7	33,8	45,6
Total	4.023,2	3.782,7	3.947,4	1.708,9
PO	1.195,7	681,7	1.254,3	1.457,0

Au 1er Décembre	2009/10	2010/11	2011/12	2012/13
AT	144,8	137,1	146,2	110,6
BE	167,9	122,5	138,0	143,6
DE*	417,2	313,5	390,3	374,4
DK	10,4	8,6	10,0	7,8
ES	168,8	209,2	212,6	145,9
FI				
FR*	666,3	622,4	656,7	411,5
GR				
IT	1.454,1	1.474,5	1.423,4	1.215,4
NL	268,0	202,0	269,0	196,0
PT	100,0	77,7	95,6	72,4
UK	142,6	150,0	151,5	103,0
CZ	45,2	31,5	26,2	38,6
Total	3.585,2	3.348,9	3.519,5	2.819,2
PO	1.100,0	632,5	1.150,0	1.178,0

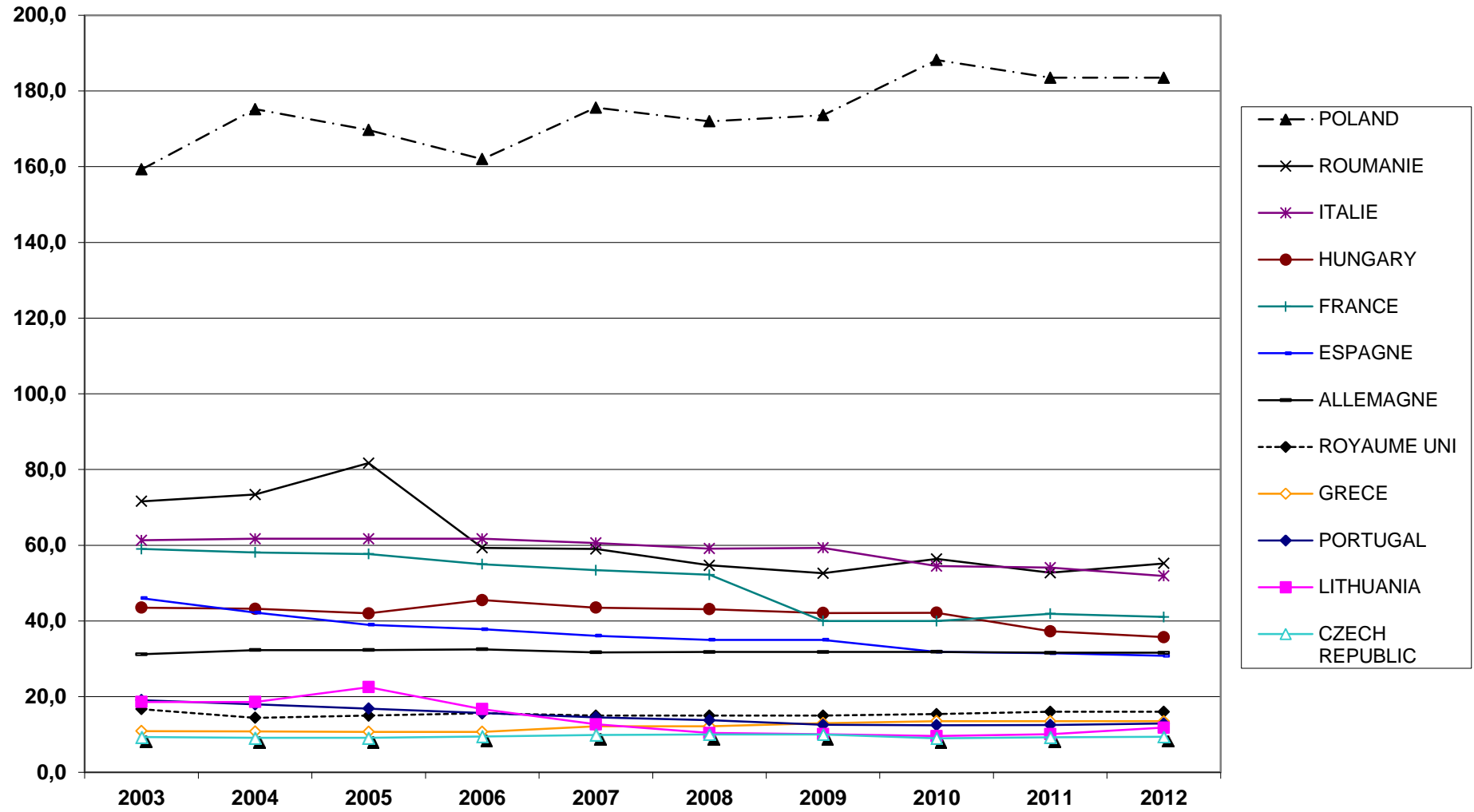
Au 1er Janvier	2009/10	2010/11	2011/12	2012/13
AT	127,438	126,801	133,344	98,912
BE	147,1	106,4	120,0	100,1
DE*	361,5	271,5	345,1	332,8
DK	8,0	5,9	6,7	6,0
ES	187,8	187,8	184,0	120,5
FI				
FR*	605,0	559,3	573,8	360,5
GR				
IT	1.274,9	1.258,6	1.252,1	1.053,6
NL	242,0	179,0	244,0	176,0
PT	83,1	63,3	72,2	56,2
UK	118,8	123,5	111,0	70,0
CZ	37,7	24,1	21,1	31,7
Total	3.193,4	2.906,4	3.063,5	2.406,3
PO	1.004,3	581,5	1.025,0	1.037,0

Au 1er Février	2009/10	2010/11	2011/12	2012/13
AT	114,9	112,7	116,4	84,5
BE	130,4	93,0	96,8	81,9
DE*	300,0	223,3	289,7	271,3
DK	5,4	3,8	4,4	4,0
ES	125,8	154,6	157,7	94,0
FI				
FR*	500,9	477,3	458,5	284,1
GR				
IT	1.066,3	1.030,2	1.046,2	870,4
NL	205,0	151,0	211,0	146,0
PT	64,5	49,3	54,9	44,4
UK	89,3	92,5	78,5	43,0
CZ	29,8	20,0	16,6	25,0
Total	2.632,4	2.407,7	2.530,9	1.948,6
PO	777,2	498,3	803,0	819,0

Au 1er Mars	2009/10	2010/11	2011/12	2012/13
AT	100,3	96,5	100,0	70,6
BE	114,0	78,0	77,4	62,7
DE*	228,8	174,2	224,1	211,1
DK	3,2	1,9	2,6	2,3
ES	103,7	118,9	130,7	72,8
FI				
FR*	389,9	363,3	364,7	220,2
GR				
IT	840,9	822,8	831,4	679,6
NL	163,0	120,0	171,0	117,0
PT	47,2	37,1	42,0	24,9
UK	58,9	61,0	53,4	26,0
CZ	23,1	13,6	10,9	17,7
Total	2.073,0	1.887,3	2.008,3	1.504,9
PO	558,0	351,4	570,0	606,0

Au 1er Avril	2009/10	2010/11	2011/12	2012/13
AT	80,5	74,1	80,4	54,6
BE	92,7	59,3	56,4	46,0
DE*	157,8	114,7	156,1	153,2
DK	1,3	0,5	1,2	0,5
ES	74,8	82,7	96,1	54,1
FI				
FR*	285,7	250,1	264,8	137,0
GR				
IT	585,9	574,6	596,1	472,9
NL	125,0	85,0	132,0	84,0
PT	28,5	21,3	23,5	14,2
UK	31,7	31,5	32,1	12,4
CZ	15,0	6,6	6,0	9,8
Total	1.478,8	1.300,4	1.444,6	1.038,6
PO	398,6	225,0	391,5	400,0

Au 1er Mai	2009/10	2010/11	2011/12	2012/13
AT	61,4	53,5	61,0	41,2
BE	81,9	44,8	43,2	26,1
DE*	106,5	73,2	102,5	100,5
DK	0,2		0,5	0,1
ES	46,2	49,6	67,8	33,3
FI				
FR*	193,5	167,3	166,7	80,4
GR				
IT	375,0	367,4	383,8	285,1
NL	94,0	58,0	95,0	55,0
PT	14,7	11,0	13,7	7,9
UK	18,7	16,0	17,3	7,0
CZ	9,5	3,4	2,8	5,8
Total	1.001,5	844,1	954,3	642,4
PO	191,3	77,3	196,0	184,0

Au 1er Juin	2009/10	2010/11	2011/12	2012/13
AT	41,2	32,8	39,6	27,1
BE	65,5	34,5	19,1	8,4
DE*	59,5	34,8	55,5	54,6
DK				
ES	26,0	24,1	40,9	15,1
FI				
FR*	122,7	92,6	90,0	40,2
GR				
IT	197,1	185,2	194,2	136,1
NL	58,0	36,0	59,0	33,0
PT	5,4	0,3	6,1	2,8
UK	12,0	9,0	5,0	5,0
CZ	4,7	1,5		
Total	592,1	450,8	509,5	322,3
PO	111,6	21,1	54,0	56,0

Au 1er Juillet	2009/10	2010/11	2011/12	2012/13
AT	24,1	18,5	22,9	16,1
BE	47,9	23,5	8,4	4,4
DE*	27,5	11,9	22,0	25,2
DK				
ES	11,3	8,7	21,6	4,8
FI				
FR*	42,0	44,1	50,0	12,0
GR				
IT	94,9	93,1	111,9	65,9
NL				
PT	0,7	1,2		
UK	7,0	4,0	2,0	2,0
CZ				
Total	255,2	205,0	238,8	130,4
PO	39,9		11,0	14,0

* Stocks from producer organizations and their members; **estimation AGRI-C2

GRAPHIQUE 3.1: Réduction mensuelle des stocks de pommes (T)

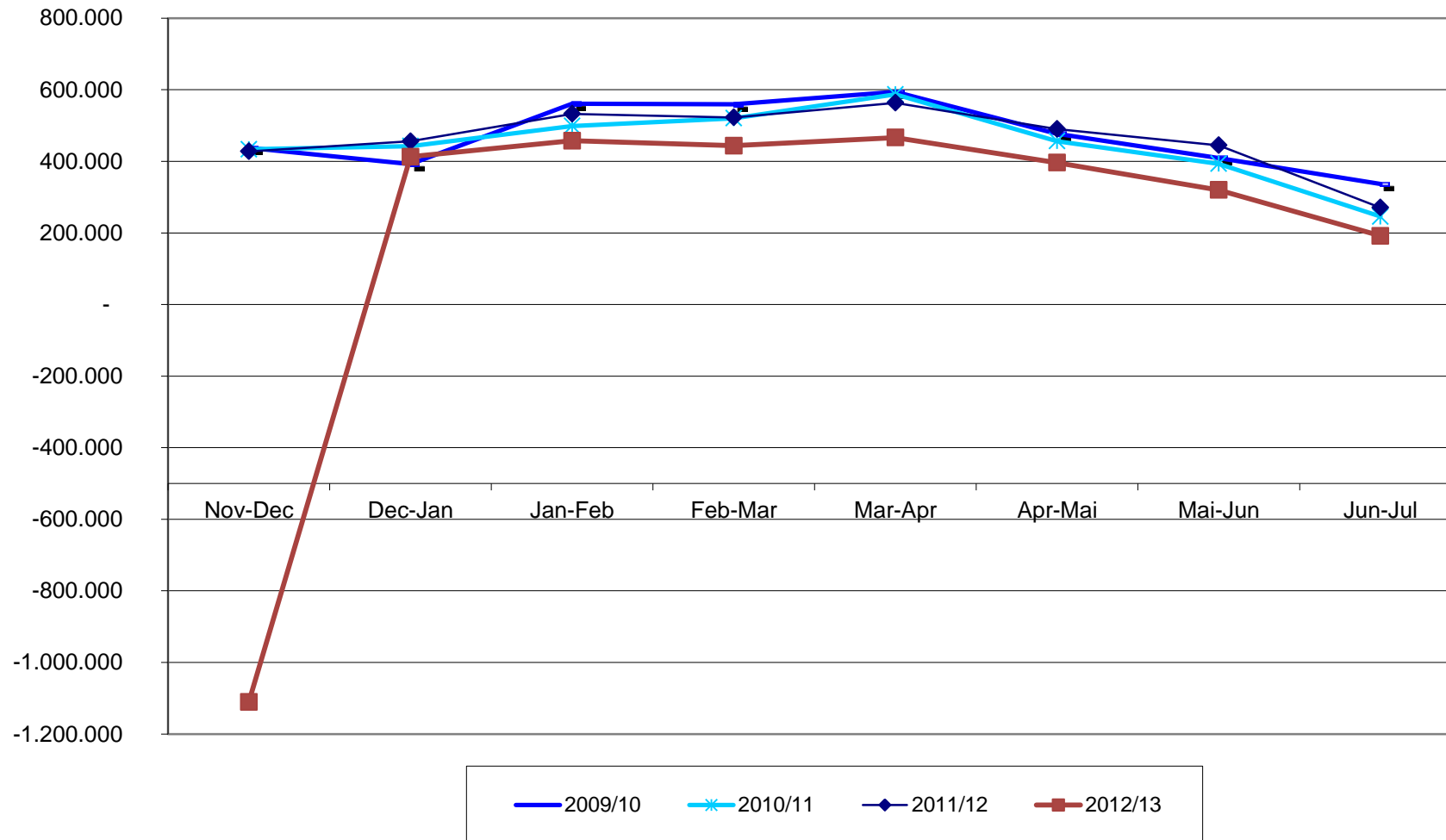

GRAPHIQUE 3.2: Stocks totaux de pommes (T)
Base 100 = 2009/2010

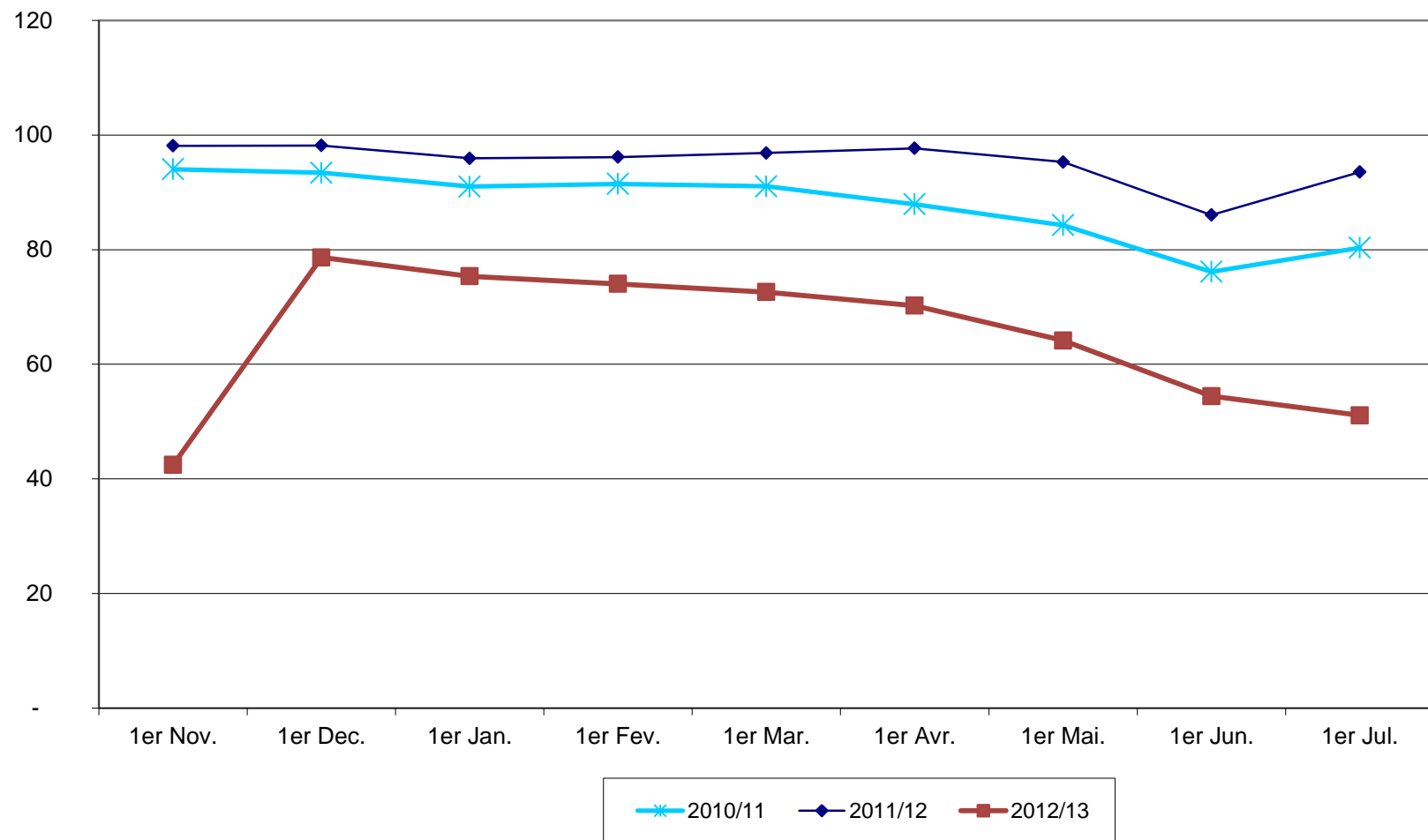

GRAPHIQUE 3.3: Ecart en T des stocks par rapport à 2009/2010



TABLEAU 4.1 : PRIX A LA PRODUCTION DE POMMES (€/100kg)

Mois	Espagne											France										
	2003/04	2004/05	2005/06	2006/07	2007/08	2008/09	2009/10	2010/11	2011/12	2012/13	2013/14	2003/04	2004/05	2005/06	2006/07	2007/08	2008/09	2009/10	2010/11	2011/12	2012/13	2013/14
Aug	42,28	62,05	39,55	49,45	72,40	57,09	46,22	57,30	58,11	59,77	86,88						94,67	65,32	98,00	98,25	99,05	121,44
Sep	36,69	55,42	36,26	51,45	61,81	58,58	46,41	53,46	55,75	64,21	73,32	55,90	62,94	29,96	86,26	66,42	73,48	54,23	72,62		85,80	99,40
Oct	33,54	56,57	43,63	53,25	59,54	54,66	47,50	57,56	61,54	69,67	72,07	52,41	63,76	37,59	78,11	61,52	66,73	51,29	69,31	67,44	95,99	85,74
Nov	31,99	56,61	39,45	53,19	56,03	56,21	47,51	59,18	61,54	68,91		60,22	63,46	51,01	75,72	60,91	66,35	53,86	70,73	69,32	98,61	
Dec	32,34	58,14	41,18	56,00	53,85	57,64	50,35	57,59	59,35	69,71		62,08	63,29	53,77	74,78	60,11	66,48	56,19	69,92	69,36	99,38	
Jan	31,40	56,52	41,42	56,07	55,08	55,13	46,92	57,50	60,38	73,25		64,49	70,75	63,83	76,65	64,62	67,23	60,32	71,03	69,68	100,62	
Feb	30,89	55,30	38,76	56,12	54,40	54,22	50,88	56,53	61,01	76,51		66,36	70,04	65,13	78,43	72,79	68,07	62,43	72,47	70,86	100,83	
Mar	30,26	54,20	39,58	54,66	54,87	52,86	52,42	56,82	62,42	84,85		54,15	71,91	68,12	76,93	75,12	67,48	64,79	75,36	72,42	102,85	
Apr	27,88	47,34	39,82	56,01	54,35	52,29	47,95	54,01	61,09	88,03		57,07	72,38	70,68	77,08	78,89	69,96	64,37	78,54	73,46	106,42	
May	32,02	45,71	42,10	56,37	54,93	60,91	56,14	52,87	58,58	89,93		61,02	71,85	73,59	76,33	80,00	64,45	59,54	65,62	77,63	111,84	
Jun	40,46	42,24	41,82	63,78	59,44	52,79	48,89	51,46	58,12	90,07		67,01		72,73	90,00	83,38	59,50	57,62	67,08	73,92	106,78	
Jul	65,22	37,24	38,03	78,68	58,94	43,97	49,75	52,25	57,24	93,63						104,25	58,00	56,00	69,75	75,00		

	Italie											Allemagne										
	2003/04	2004/05	2005/06	2006/07	2007/08	2008/09	2009/10	2010/11	2011/12	2012/13	2013/14	2003/04	2004/05	2005/06	2006/07	2007/08	2008/09	2009/10	2010/11	2011/12	2012/13	2013/14
Aug	45,00			73,00			59,50	61,50	65,00	78,00	88,00	54,95		21,17	50,03	41,23	55,18	34,54	36,43	44,75	49,56	55,87
Sep	64,82		52,67	75,00	68,53	82,71	58,23	70,18	63,47	80,34	89,25	48,45	32,86	27,36	43,57	36,05	47,45	28,52	44,10	38,92	55,49	60,50
Oct	59,37	70,19	56,97	73,07	71,00	80,19	56,42	73,19	65,98	83,42	89,75	45,08	32,70	29,10	36,66	34,57	41,19	25,82	46,25	37,79	52,95	62,11
Nov	57,89	68,68	56,00	72,57	71,00	76,33	55,11	74,67	67,27	83,61		44,34	30,87	28,13	33,19	34,66	36,75	25,39	45,49	37,16	50,87	
Dec	57,03	68,63	56,00	72,57	71,00	72,71	54,17	74,69	65,51	83,49		44,51	32,77	28,77	33,53	37,17	37,51	27,14	47,98	37,62	50,39	
Jan	60,12	68,26	55,56	72,73	73,17	69,75	58,14	74,67	66,95	83,46		44,66	32,30	29,88	35,99	40,48	37,17	31,32	48,03	37,85	51,71	
Feb	59,84	71,14	56,43	72,86	73,89	71,29	57,96	74,73	67,12	86,37		43,93	31,32	31,42	38,25	42,38	37,13	32,75	49,40	37,24	54,70	
Mar	62,06	70,22	57,03	72,95	75,30	71,11	58,30	74,51	66,43	87,69		43,70	30,63	34,93	38,86	44,09	39,03	34,70	52,88	37,30	54,48	
Apr	62,50	66,65	59,14	73,29	79,36	70,71	59,29	73,85	66,51	88,36		46,06	30,20	37,94	40,09	49,23	37,66	35,84	52,29	36,82	59,74	
May	63,50	66,13	61,32	73,33	87,33	71,52	60,13	74,20	69,86	92,50		44,98	31,90	42,51	42,73	54,19	35,09	37,59	47,93	37,84	60,07	
Jun	64,74	64,14	62,33	72,80	89,60	70,92	61,62	74,39	74,58	93,78		49,28	27,73	45,89	47,07	55,74	35,03	35,59	53,76	38,70	61,19	
Jul			60,80	70,33	90,00	64,50	57,17	71,73	78,75	97,50		54,42	24,08	44,44	47,72	60,33	37,05	37,99	49,94	45,89	60,09	

Source: AMIS II WEB (date of last extraction 03.10.2012) - prices on the representative markets communicated by Member States

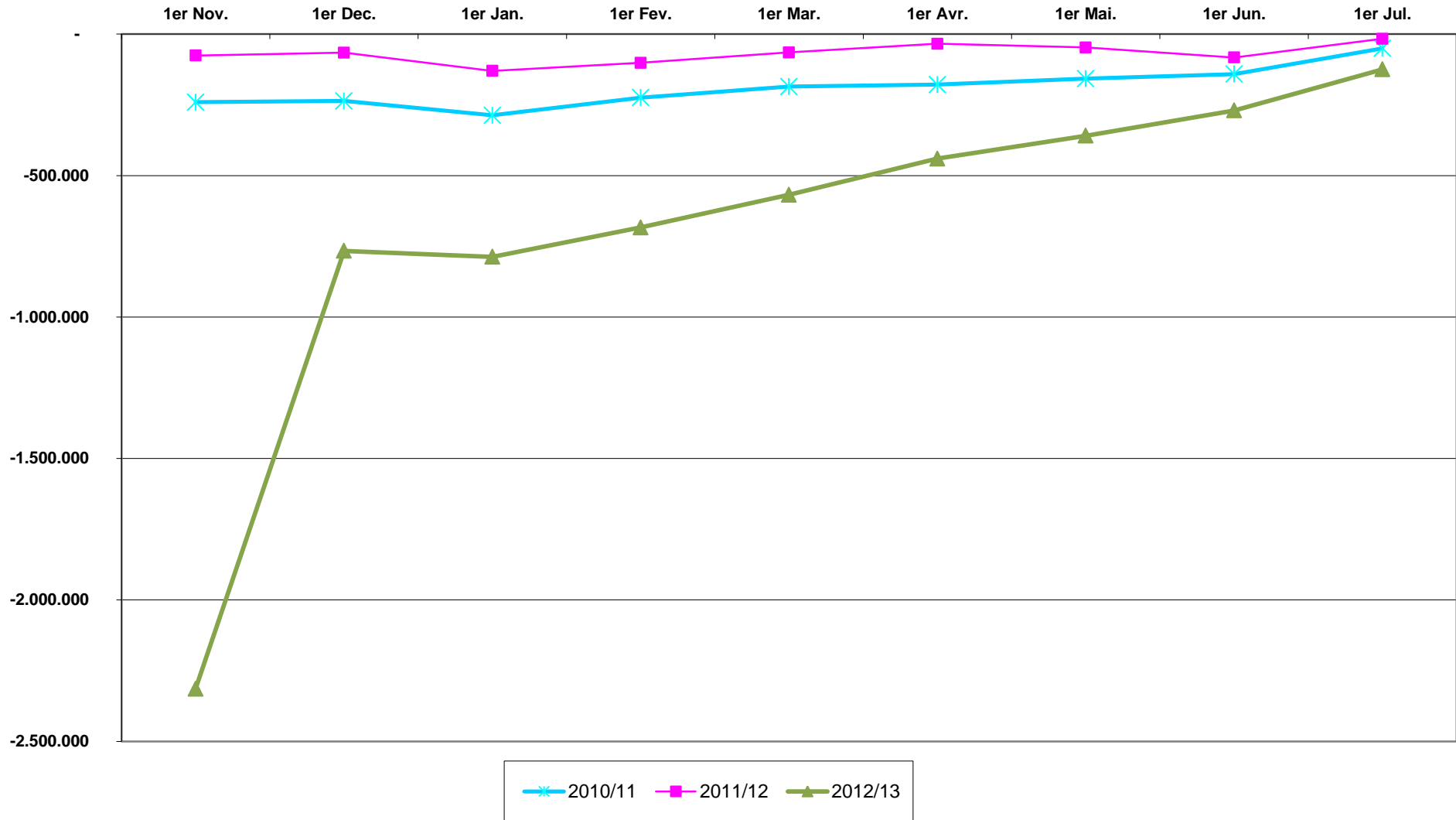
NB: Prices in different Member States are not always comparable as MS may have chosen different methodology to register prices pursuant to Regulation (EC) No 877/2004 - since 2011 new regulation (EU) 543/2011

TABLEAU 4.1 : PRIX A LA PRODUCTION DE POMMES (€/100kg) (suite)

	Belgique											Pays-Bas										
	2003/04	2004/05	2005/06	2006/07	2007/08	2008/09	2009/10	2010/11	2011/12	2012/13	2013/14	2003/04	2004/05	2005/06	2006/07	2007/08	2008/09	2009/10	2010/11	2011/12	2012/13	2013/14
Aug	47,36	77,49	59,37	70,02	81,71	120,94	94,20	85,01	80,03	95,68	78,55	42,17	59,19	35,17	61,21	41,84	81,17	40,48	71,34	53,22	75,62	127,24
Sep	39,46	58,87	44,66	68,94	62,92	70,70	70,30	67,97	59,34	86,92	61,21	36,32	33,23	25,45	40,78	40,57	54,11	33,27	56,27	46,31	68,28	65,47
Oct	37,03	37,57	38,00	54,70	43,48	58,79	45,79	46,22	48,88	72,76	52,98	31,74	37,10	28,43	33,27	44,64	43,79	32,98	51,55	37,91	56,31	64,94
Nov	41,45	37,69	40,50	51,49	47,43	57,77	45,06	46,71	53,57	69,92		35,70	36,11	33,67	36,00	41,85	46,43	34,24	55,14	39,06	55,15	
Dec	41,31	38,67	40,60	46,05	53,16	54,02	56,19	51,21	47,35	74,42		36,01	33,45	37,62	38,69	42,75	47,25	31,49	41,07	40,38	47,45	
Jan	48,12	40,56	45,37	47,50	61,60	56,71	52,28	52,66	55,79	62,45		41,45	33,93	35,03	39,99	47,72	39,37	38,03	47,54	38,65	62,99	
Feb	50,52	44,05	45,51	65,29	70,83	61,67	54,09	56,98	48,62	55,99		42,79	32,17	38,61	42,90	44,19	35,68	39,75	59,86	37,41	59,88	
Mar	51,48	45,85	52,09	60,57	74,06	61,71	45,81	59,80	56,91	63,39		50,39	35,33	36,33	47,63	47,14	40,93	36,22	58,41	44,13	195,29	
Apr	63,18	49,80	57,02	65,00	95,74	67,92	69,56	73,57	72,46	60,13		51,33	33,27	44,70	48,93	57,28	40,47	55,40	59,97	46,01	74,52	
May	56,42	56,20	63,02	73,07	94,14	90,77	77,37	86,76	59,88	63,91		42,12	29,34	49,76	45,65	75,50	41,24	36,16	58,76	50,16	94,56	
Jun	77,59	51,56	87,07	79,58	97,95	74,04	66,98	71,79	75,40	48,45		56,18	22,87	44,96	47,57	66,31	35,19	32,37	61,43	53,22	74,50	
Jul	87,94	55,66	84,57	95,39	118,24	78,34	76,94	97,34	77,34	75,30		71,25	23,27	60,69	58,88	87,58	28,90	39,09	55,90	67,70	123,25	

	Hongrie											Pologne										
	2003/04	2004/05	2005/06	2006/07	2007/08	2008/09	2009/10	2010/11	2011/12	2012/13	2013/14	2003/04	2004/05	2005/06	2006/07	2007/08	2008/09	2009/10	2010/11	2011/12	2012/13	2013/14
Aug		58,93	44,26	37,35	63,57	56,94	35,87	56,73	60,01		36,79		44,00	25,89	24,31	18,51	27,82	24,34	29,40			
Sep		22,57	33,90	28,47	60,46	42,70	28,95	41,96	49,61	44,81			21,91	32,83	25,65	59,25	25,63	21,16	39,51	23,65	27,27	24,50
Oct		27,36	31,58	29,24	62,25	35,85	25,85	48,70	49,14	46,28			26,68	28,60	24,17	48,48	21,20	19,04	38,64	24,12	24,03	27,35
Nov		29,88	32,78	31,72	62,81	33,05	28,03	48,41	47,92	47,07			28,22	27,36	24,38	47,31	19,68	19,02	38,29	24,69	25,37	
Dec		30,34	33,82	35,77	64,57	34,35	30,57	50,47	45,24	48,07			25,12	24,74	24,65	50,61	18,27	16,30	41,57	28,32	27,70	
Jan		29,70	32,39	39,06	67,74	35,22	33,53	52,85	44,81	47,46			24,35	27,65	27,75	53,79	18,40	24,39	44,17	31,67	24,85	
Feb		36,28	35,90	43,42	70,44	34,43	34,64	55,73	49,25	48,24			23,78	31,62	30,68	58,83	16,56	23,33	46,93	37,76	26,76	
Mar		39,87	40,71	48,28	74,97	35,40	38,07	58,04	52,38	47,61			27,20	30,83	32,62	64,11	15,75	25,27	51,88	40,97	24,54	
Apr		49,45	47,50	53,08	82,28	40,60	40,27	62,81	51,61	46,76			30,13	32,06	33,41	67,34	22,90	22,31	62,16	40,98	34,73	
May	53,37	54,60	50,93	62,05	95,99	54,12	42,23	73,33	55,50	66,18			33,37	42,76	44,09	77,78	36,98	21,84	68,34	40,74	46,07	
Jun	67,95	62,11	55,85	65,30		57,58	47,54	75,79	53,17	63,57			29,82	48,59	62,57	79,66	39,34	21,94	65,18	51,46	47,21	
Jul	88,97		71,39			48,06	54,52						21,67	38,59	72,94		47,43	24,33	62,49	54,24	42,79	

	Rép. Tchèque										
	2003/04	2004/05	2005/06	2006/07	2007/08	2008/09	2009/10	2010/11	2011/12	2012/13	2013/14
Aug			35,76					36,82	47,56	48,64	
Sep		39,11	34,39	37,04	54,54	53,04	39,06	48,05	50,14	51,84	52,75
Oct		35,69	33,33	37,37	51,70	47,87	37,87	50,89	50,03	50,95	51,34
Nov		32,23	34,41	36,23	54,23	45,78	37,61	53,27	48,66	48,69	
Dec		30,87	35,34	37,90	55,16	42,27	36,74	51,23	48,42	48,57	
Jan		29,75	36,52	39,03	55,17	35,29	35,97	53,30	46,82	48,32	
Feb		30,18	37,28	39,56	57,91	35,00	37,54	56,79	47,13	45,31	
Mar		30,20	38,52	41,25	59,28	38,10	37,89	58,16	49,41	44,98	
Apr		29,38	38,93	43,07	62,45	39,64	39,54	58,56	48,03	48,44	
May	37,49	31,78	44,35	44,58	65,18	42,15	39,68	55,54	47,99	50,94	
Jun	40,31	34,41	49,73	48,26	62,61	46,86	41,69	52,72	49,29	47,58	
Jul		35,30		46,01		46,64	45,79		45,44		

Source: AMIS II WEB (date of last extraction 03.10.2012) - prices on the representative markets communicated by Member States

NB: Prices in different Member States are not always comparable as MS may have chosen different methodology to register prices pursuant to Regulation (EC) No 877/2004 - since 2011 new regulation (EU) 543/2011

GRAPHIQUE 4.1: Prix à la production - Italie (€/100 kg)

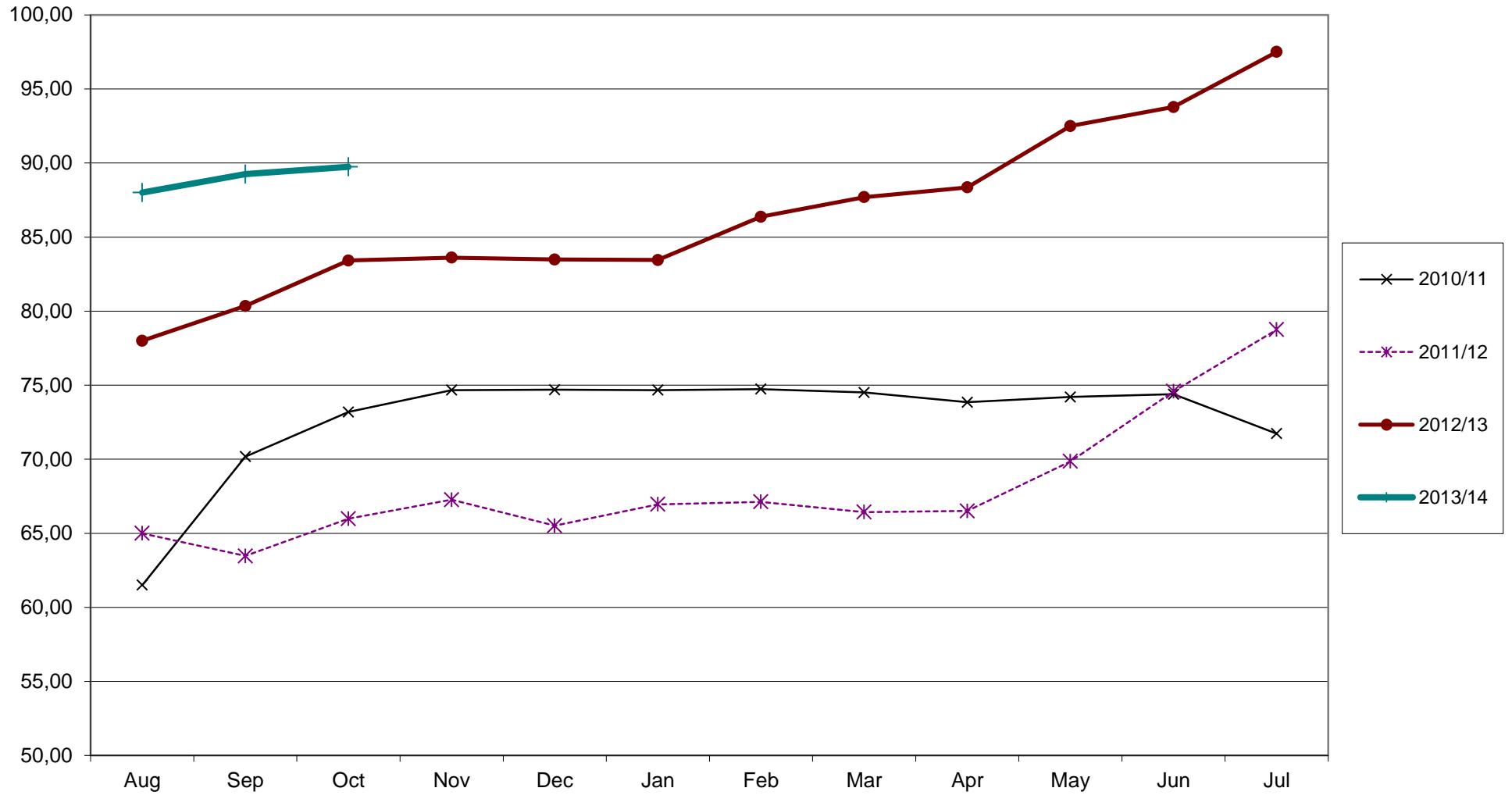

GRAPHIQUE 4.2: Prix à la production - France (€/100 kg)

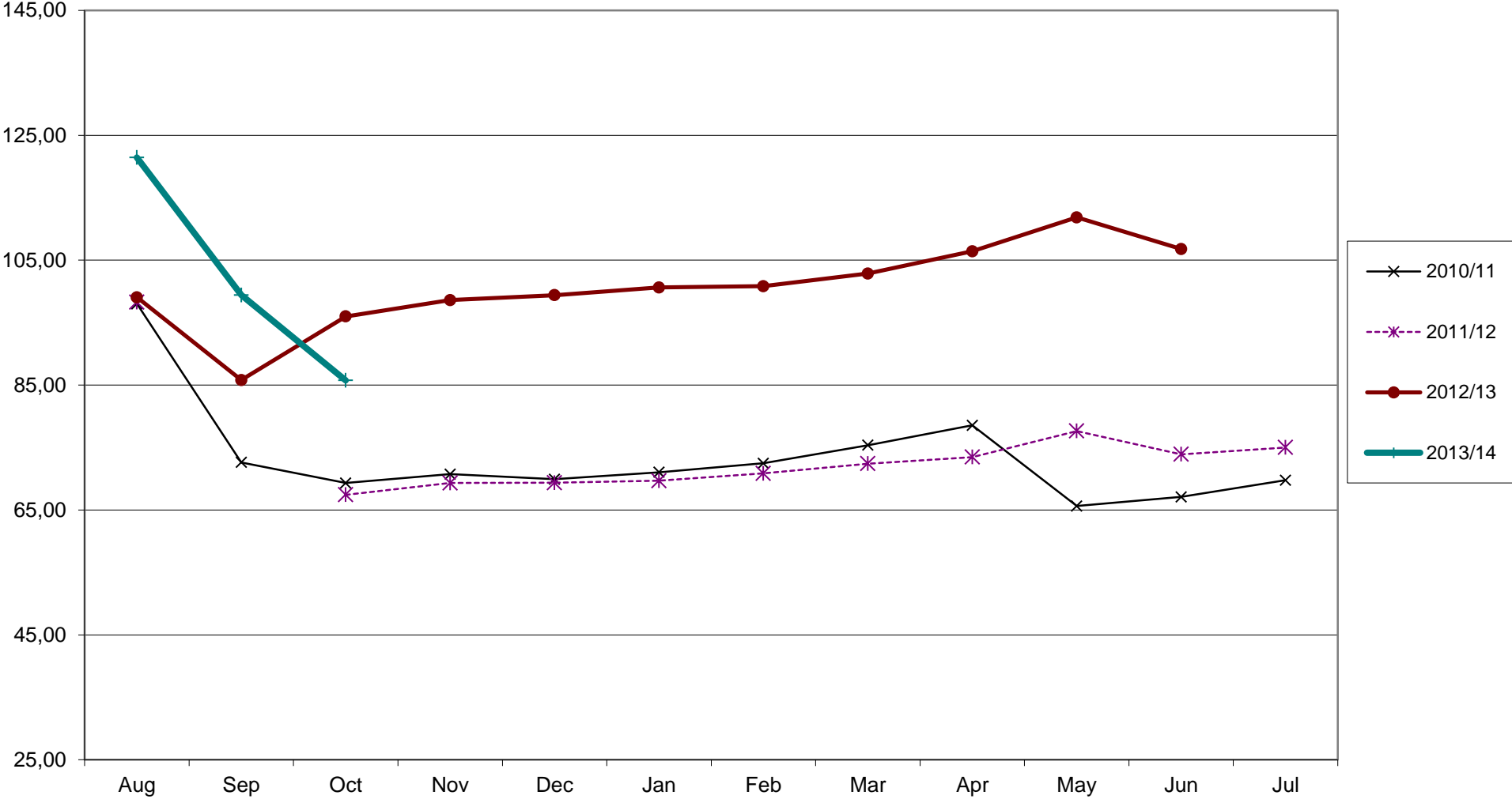

Source: AMIS

GRAPHIQUE 4.3: Prix à la production - Allemagne (€/100 kg)

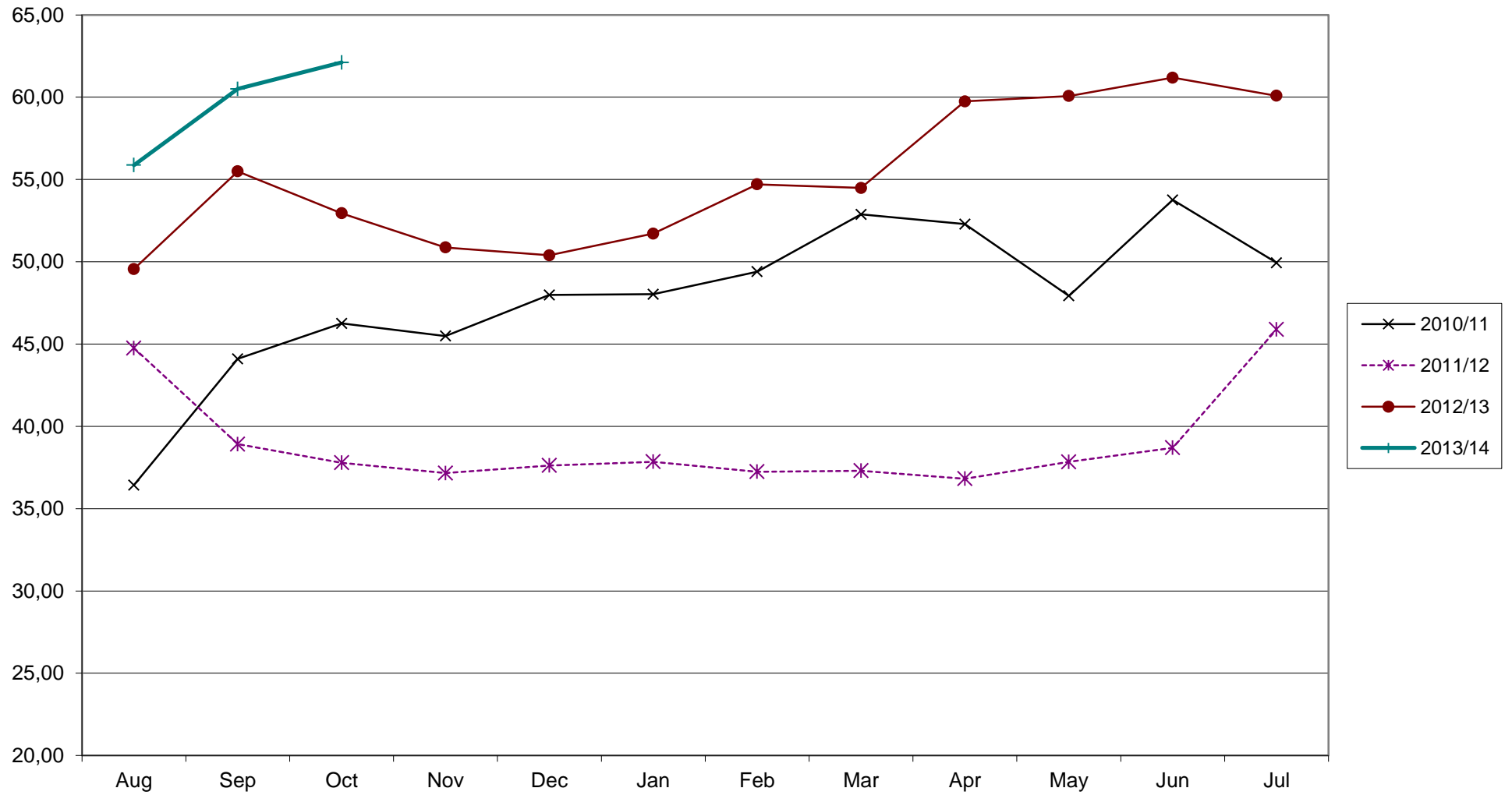

GRAPHIQUE 4.4: Prix à la production - Espagne (€/100 kg)

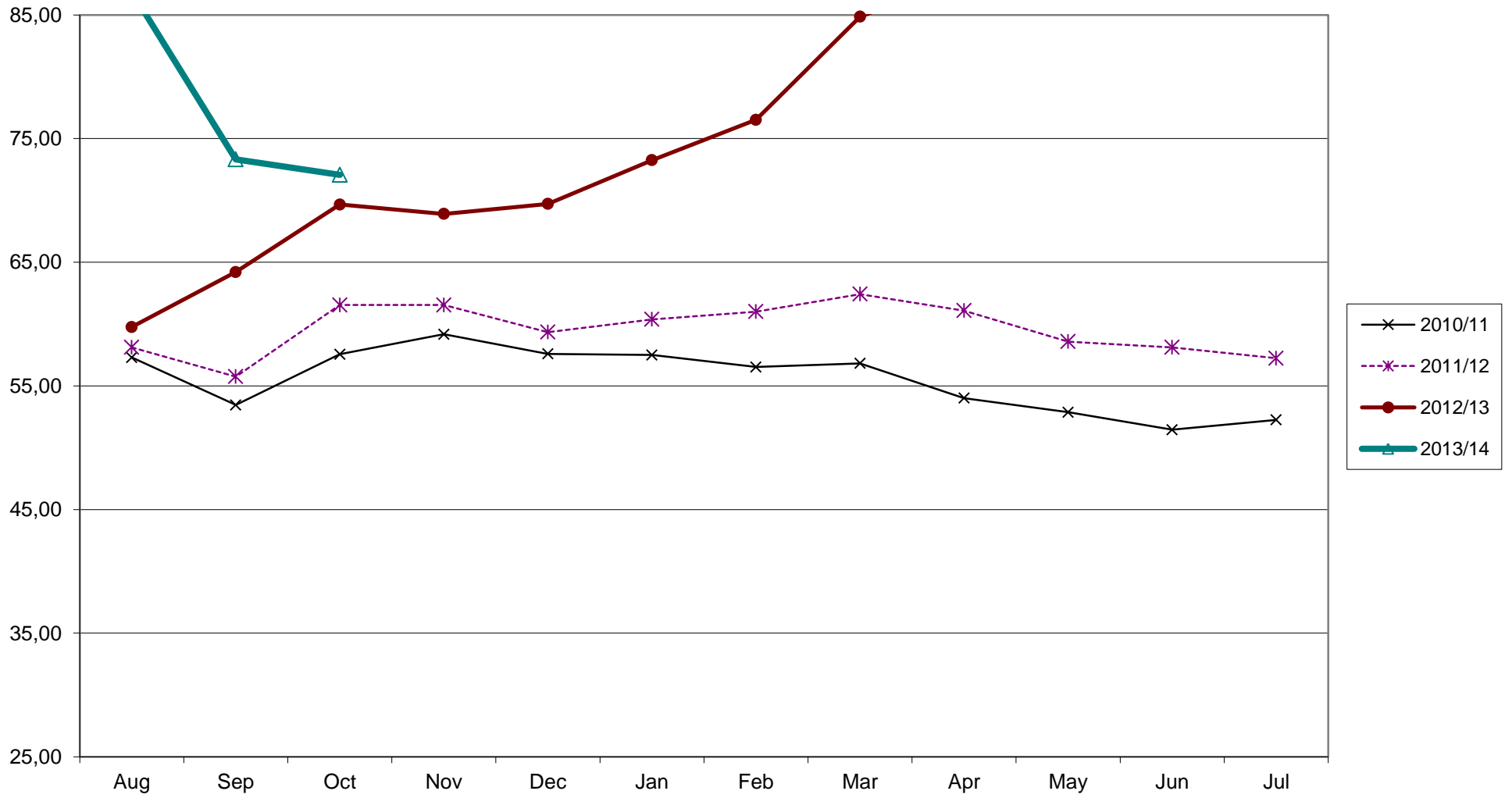

GRAPHIQUE 4.5: Prix à la production - Hongrie (€/100 kg)

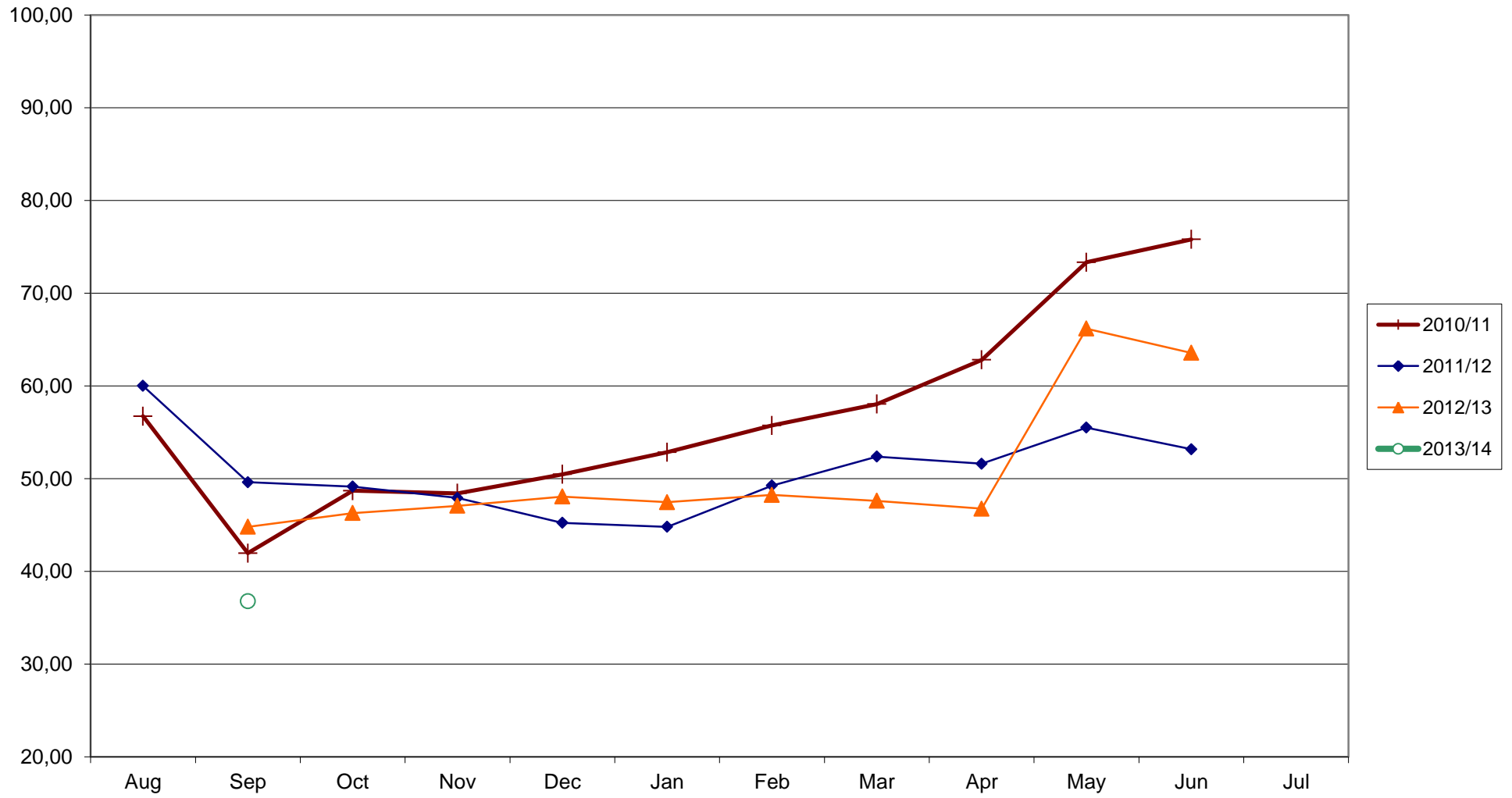

Source: AMIS

GRAPHIQUE 4.6: Prix à la production - Pologne (€/100 kg)

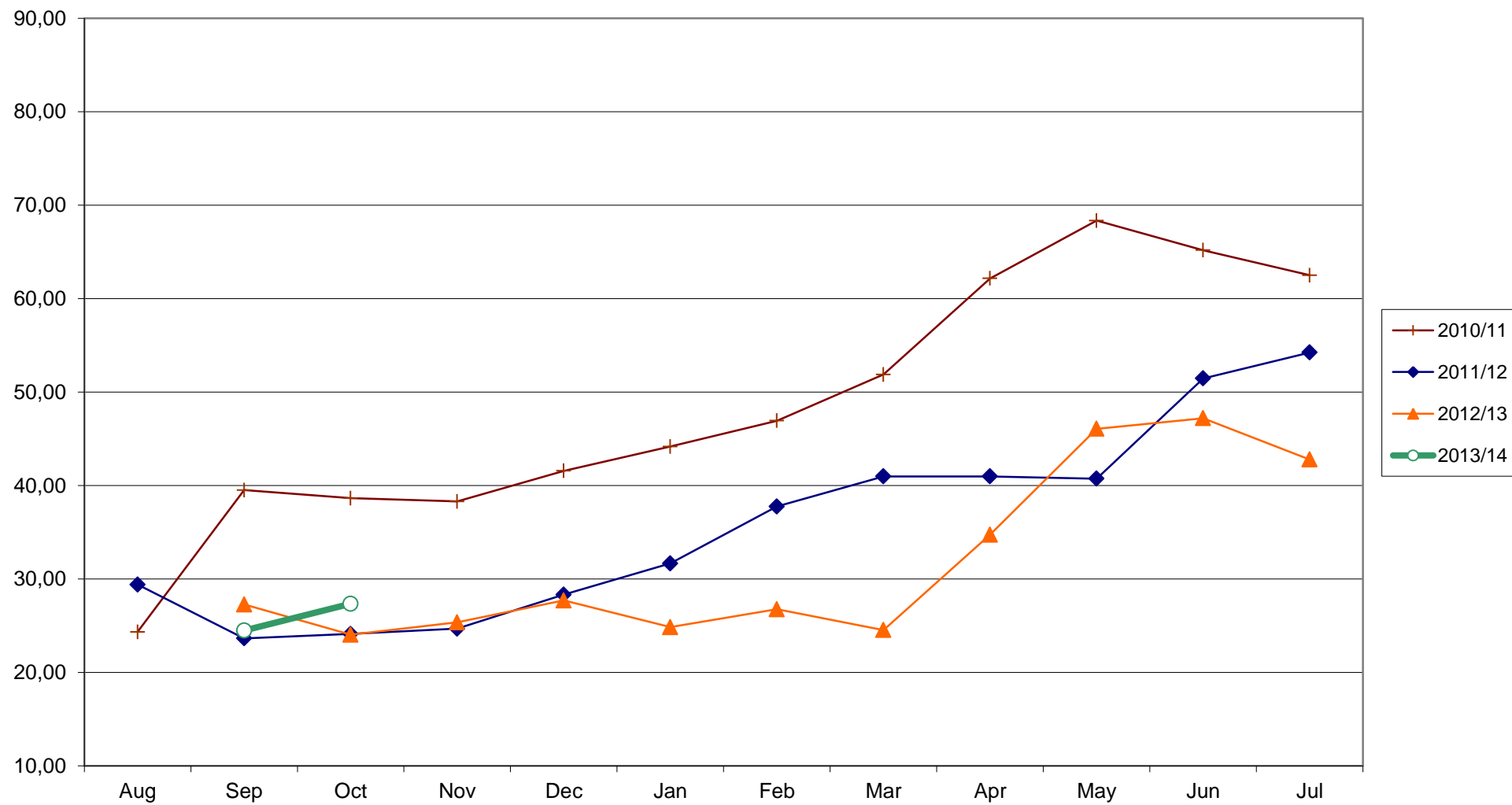

Source: AMIS

Tableau 4.2: Prix à la production de pommes - Gala Cat I - dans les principaux marchés européens (€/100 kg)

(selon règlement en vigueur: avant 09/2011 Règlement (CE) 877/2004 - depuis 09/2011 Règlement d'exécution (UE) 543/2011 de la Commission)

2012-2013	Jul-12	Aug-12	Sep-12	Oct-12	Nov-12	Dec-12	Jan-13	Feb-13	Mar-13	Apr-13	May-13	Jun-13	Saison
AT (Gleisdorf)	65,50	70,00	71,75	70,00	69,60	73,33	69,80	71,60	72,75	74,00	74,33	74,00	71,39
BE (Sint Truiden)	108,50	124,33	87,00	119,33	115,33	120,00							112,42
DE (Niedersachsen)			49,22	51,03	50,64	48,55	48,45	55,00	55,00				51,13
ES (Girona)			63,62	68,58	70,77	72,65	72,84	75,50	83,39				72,48
ES (Lleida)		67,73	65,63	68,80	68,96	69,00							68,02
FR (Rhône-Méditerranée)		96,24	83,24										89,74
FR (Sud-Ouest)													
FR (Val de Loire)	105,00	97,85	96,64	98,23	101,00	103,77	105,92	109,23	117,25	121,00			105,59
HU (Budapest)			41,25	41,81	41,98	44,70	43,60	42,26					42,60
IT (Bolzano)		78,00	78,00	83,00	83,00	83,00	83,00	87,58	91,00	91,00			84,18
NL(Geldermalsen)			83,61	58,08	86,37	40,00	77,09			63,02			68,03
PL (Grojecko-Warecki)	52,22		35,80	29,46	34,14	45,16	41,30		35,61	48,78	49,49	52,40	42,44
PL (Lubelsko-Sandomierski)			27,17	24,64	21,78	19,60	24,43		29,05	40,31	50,28	56,13	32,60
PT (Oeste)	70,00		55,00	58,00	60,00	56,67	51,00	55,00	59,00	65,00	65,00		59,47

Source: AMIS - extraction 15/10/2013

2011-2012	Jul-11	Aug-11	Sep-11	Oct-11	Nov-11	Dec-11	Jan-12	Feb-12	Mar-12	Apr-12	May-12	Jun-12	Saison
AT (Gleisdorf)	70,00	71,00	54,67	54,60	54,20	56,40	52,60	54,80	56,80	62,60	65,17	66,60	59,95
BE (Sint Truiden)	115,00	95,00	82,14	80,20	68,33	90,50	90,00	90,00	95,00	103,00	114,00	116,75	94,99
DE (Niedersachsen)			36,89	37,34	37,74	40,44	39,53	39,28	39,14	38,00			38,55
ES (Girona)			54,93	59,44	60,92	60,46	65,16	64,61	65,40				61,56
ES (Lleida)			52,33	54,69	56,25	58,93	57,10	59,00	59,00				56,76
FR (Rhône-Méditerranée)		98,25		61,67	65,00								74,97
FR (Sud-Ouest)													
FR (Val de Loire)				65,00	65,00	66,08	70,08						66,54
HU (Budapest)		60,01	50,27	49,39	49,06	46,59	46,54	49,96	51,08	52,31			50,58
IT (Bolzano)			67,35	67,19	68,00	68,00	68,00	68,00	68,00				67,79
NL(Geldermalsen)	40,37	72,34	49,10	32,77	46,33	63,98	68,00			71,00			55,49
PL (Grojecko-Warecki)			22,01	22,70	27,52	32,34	38,65	47,64	49,21	43,07	57,02	69,03	40,92
PL (Lubelsko-Sandomierski)				24,97	23,55	29,33	31,58	35,78	44,33				31,59
PT (Oeste)			70,00	70,00	70,00	70,00	70,00	70,00	70,00	70,00	70,00	70,00	70,00

Source: AMIS - extraction 09/07/2012

2010-2011	Jul-10	Aug-10	Sep-10	Oct-10	Nov-10	Dec-10	Jan-11	Feb-11	Mar-11	Apr-11	May-11	Jun-11	Saison
AT (Gleisdorf)	66,40	65,00	75,80	63,40	62,20	60,17	57,00	60,20	60,67	61,60	65,00	69,17	63,88
BE (Sint Truiden)	95,00	111,75	72,50	34,24	65,00	90,00	91,10	100,00	101,80	105,00	98,50		87,72
DE (Niedersachsen)			41,59	41,86	41,95		46,81	47,74		55,00			45,83
ES (Girona)			58,09	58,48	59,03	56,22	57,29	57,83	61,69				58,38
ES (Lleida)			53,31	54,08	53,45	51,98	53,37	54,17	59,00				54,19
FR (Rhône-Méditerranée)		98,00	70,75	65,55									78,10
FR (Sud-Ouest)													
FR (Val de Loire)			75,73	72,09	71,45	74,79	77,77	80,25	82,83	88,25			77,90
HU (Budapest)				46,81	47,28	51,68	52,49	53,47	53,56	60,58	74,97		55,11
IT (Bolzano)		60,00	60,00	60,00	60,00	60,00	60,00	60,00	60,00	60,00			60,00
NL(Geldermalsen)			71,58	63,07	74,84		42,71	82,17		53,09			64,58
PL (Grojecko-Warecki)	29,81		45,27	46,75	42,74	41,88	49,86		50,73			78,34	48,17
PL (Lubelsko-Sandomierski)			37,79	37,97	43,29	45,06	45,56	49,34	50,29				44,19
PT (Oeste)		70,00	70,00	70,00	70,00	70,00	70,00	70,00	69,00	56,00	64,17	65,00	67,65

Source: AMIS - extraction 18/07/2011

Graph 4.7: Prix à la production de pommes - Gala Cat I - dans les principaux marchés européens [€/100kg]



Tableau 4.3: Prix à la production de pommes - Golden Delicious Cat I - dans les principaux marchés européens (€/100 kg)

(selon règlement en vigueur: avant 09/2011 Règlement (CE) 877/2004 - depuis 09/2011 Règlement d'exécution (UE) 543/2011 de la Commission)

2012-2013	Jul-12	Aug-12	Sep-12	Oct-12	Nov-12	Dec-12	Jan-13	Feb-13	Mar-13	Apr-13	May-13	Jun-13	Saison
AT (Gleisdorf)	55,6	56,67	57,60	65,20	73,60	71,33	70,80	70,80	70,60	70,00	68,67	75,80	67,22
BE (Sint Truiden)	73	79,33	90,50	103,00									86,46
CZ (Praha)			56,08	52,24	50,08	48,97	48,42	46,90	45,08	50,29	52,93		50,11
DE (Niedersachsen)				50,00	47,44	46,01	51,29	52,63	52,84	52,69	51,15	51,52	50,62
ES (Girona)	53,915		60,63	63,81	63,29	65,61	65,61	70,29	75,38	82,01	80,44		68,10
ES (Lleida)	49,3395	51,80	55,63	57,28	59,72	60,40	62,11	67,47	70,77	71,69	79,55	90,07	64,65
FR (Rhône-Méditerranée)		98,50	79,00	80,00									85,83
FR (Val de Loire)	75		100,00	93,21	90,00	88,00	88,08	86,08	85,31	87,17	94,36	106,78	90,36
GR (Athina)		85,67	73,40	68,33	63,40	67,40	70,50	73,60	77,60	80,80	81,00	81,00	74,79
HU (Budapest)			40,01	41,11	41,64	41,94	40,02	42,91	42,67	46,51	74,11		45,66
IT (Bolzano)	66		78,00	78,00	78,00	78,00	78,00	79,25	81,00	81,00	84,15	87,44	78,99
NL (Geldermalsen)	51,5792	49,91	53,62	45,22	43,58	38,87	51,66	56,79	46,34	50,06	66,46	65,27	51,61
PL (Grojecko-Warecki)	47,0721					26,92	32,53	34,80	22,96	45,12	44,43	45,38	37,40
PL (Lubelsko-Sandomierski)					27,15	24,50	27,68		31,55	42,33	54,04	56,13	37,63
PT (Oeste)			60,00	62,00	64,00	64,17	51,40	58,00	65,60	70,00	70,00		62,80
RO (Mures)		80,36	72,26	60,53	58,71	61,82	72,63	69,39	67,55	64,10	62,58	59,65	66,33

Source: AMIS - extraction 15/10/2013

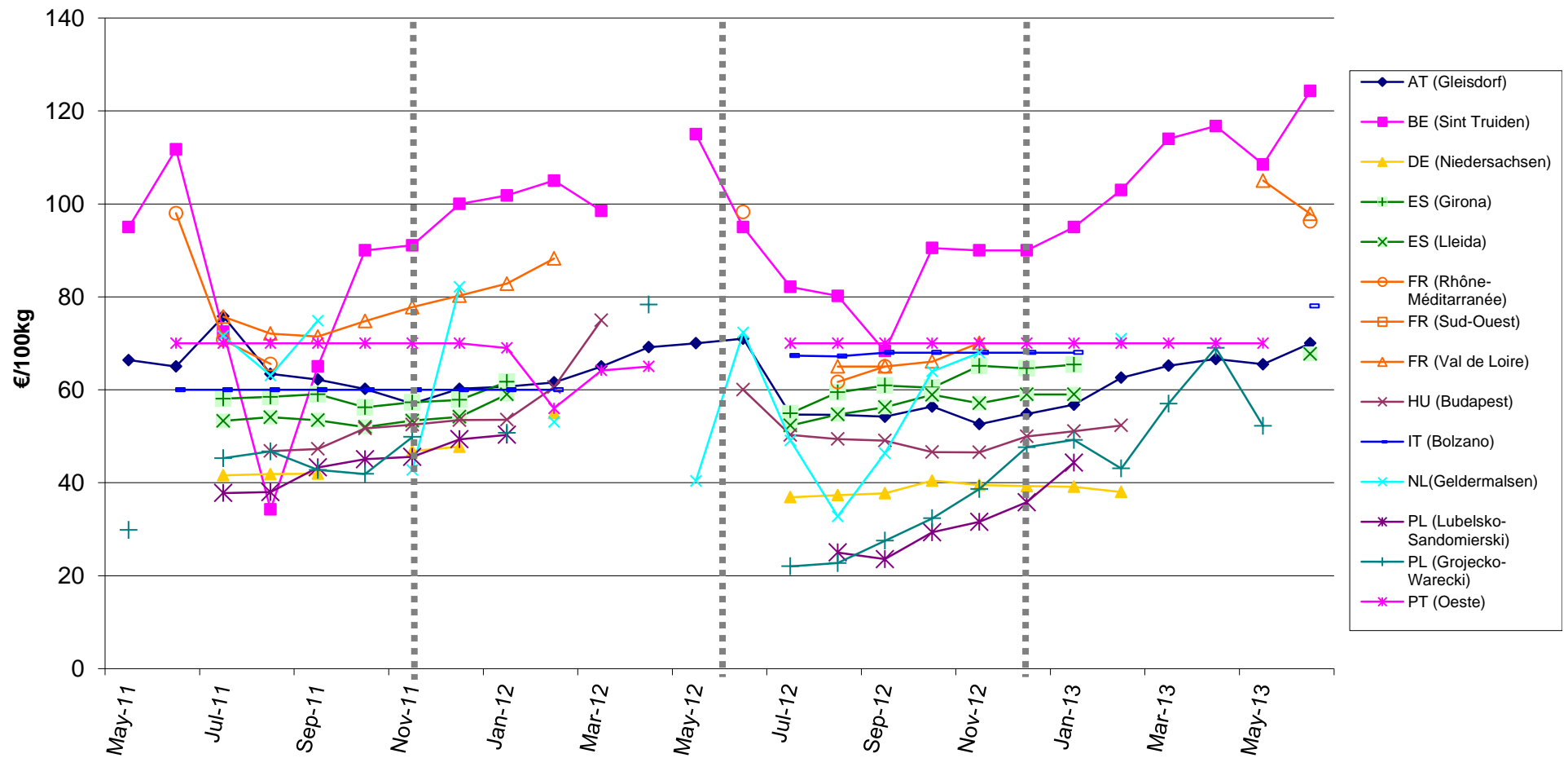
2011-2012	Jul-11	Aug-11	Sep-11	Oct-11	Nov-11	Dec-11	Jan-12	Feb-12	Mar-12	Apr-12	May-12	Jun-12	Saison
AT (Gleisdorf)	68,2	68,40	68,80	61,00	54,20	52,80	50,60	49,60	50,60	48,80	48,67	52,80	56,21
BE (Sint Truiden)		85,00	59,00	80,00	90,00	51,50	65,00	70,00	50,00	72,67	54,75	39,00	65,17
CZ (Praha)			52,22	53,92	50,64	48,37	47,33	47,12	46,95	47,11	47,14	51,64	49,24
DE (Niedersachsen)	46			38,93			35,05	34,60	34,87	35,03	34,85	34,92	36,78
ES (Girona)		62,22	58,33	56,60	59,09	54,52	55,66	53,91					57,19
ES (Lleida)	52,25	54,44	49,03	48,44	49,20	49,93	51,41	51,42	50,92	49,66	48,40	48,97	50,34
FR (Rhône-Méditerranée)		98,50	79,00	80,00									85,83
FR (Val de Loire)	75		100,00	93,21	90,00	88,00	88,08	86,08	85,31	87,17	94,36	106,78	90,36
GR (Thessaloniki)		70,00	64,40	64,20	68,00	70,40	72,00	72,00	72,00	72,00	68,50		69,35
HU (Budapest)			50,01	50,75	47,48	44,83	45,93	49,96	51,58	52,68	59,71		50,33
IT (Bolzano)	72,77		66,00	66,00	66,00	66,00	66,00	66,00	66,00	66,00	66,00	66,00	66,62
NL (Geldermalsen)	44,56	36,02	35,83	27,10	29,57	31,85	31,84	44,88	35,98	39,91	35,23	40,18	36,08
PL (Grojecko-Warecki)		30,05					44,47	52,80	44,79	40,94		49,40	43,74
PL (Lubelsko-Sandomierski)					27,08	30,79	31,93	39,24	46,94	42,98	39,49	46,35	38,10
PT (Oeste)			76,00	75,00	75,00	75,00	75,00	75,00	75,00	75,00	75,00		75,13
RO (Mures)		80,36	72,26	60,53	58,71	61,82	72,63	69,39	67,55	64,10	62,58	59,65	66,33

Source: AMIS - extraction 09/07/2012

2010-2011	Jul-10	Aug-10	Sep-10	Oct-10	Nov-10	Dec-10	Jan-11	Feb-11	Mar-11	Apr-11	May-11	Jun-11	Saison
AT (Gleisdorf)	49,6	53,20	53,83	61,40	61,60	57,17	58,80	59,60	57,17	60,60	63,60	68,67	58,77
BE (Sint Truiden)			50,00	42,40	49,45		34,40	52,40					45,73
CZ (Praha)	46,04		53,47	52,65	55,35	54,27	56,50	57,92	57,93	56,63	54,70	51,41	54,26
DE (Niedersachsen)		35,00			41,84		50,00	48,40	49,97	49,35	48,68	47,44	46,34
ES (Girona)			55,76	54,95	52,63	53,99	51,73	49,59	51,86	50,65	51,24	52,34	52,47
ES (Lleida)	49,75	57,30	49,28	49,22	49,56	48,42	45,27	46,60	47,62	48,56	48,22	50,86	49,22
FR (Rhône-Méditerranée)			71,15	63,93	61,00	60,00	58,00	55,75					61,64
FR (Val de Loire)	56			76,27	68,91	62,79	62,00	63,08	65,67	67,38	65,62	67,08	65,48
GR (Hemathia)													
HU (Budapest)	56,33		44,72	50,94	51,43	51,72	54,91	58,63	59,11	63,42	71,57	75,36	58,01
IT (Bolzano)	56		70,00	70,00	70,00	70,00	70,00	70,00	70,00	70,00	70,00	70,00	68,73
NL (Geldermalsen)	28,78	29,17	52,63	35,38	33,26	38,75	44,92	48,67	46,38	53,10	49,39	55,37	42,98
PL (Grojecko-Warecki)				42,69	42,57	41,30	50,28		57,61	65,35	74,81		53,52
PL (Lubelsko-Sandomierski)				33,02			45,79	49,34	50,87				44,76
PT (Oeste)				65,00	65,00	65,00	65,00	65,00	64,00	55,00	60,00		63,00
RO (Bucharest)			32,56	31,72	36,43	38,37	41,95	43,47	61,36	76,68	88,62	89,35	54,05

Source: AMIS - extraction 18/07/2011

Graph 4.8: Prix à la production de pommes - Golden Delicious Cat I - dans les principaux marchés européens [€/100kg]



Tableau 4.4.: Prix à la production de pommes - Idared Cat I - dans les principaux marchés européens (€/100 kg)

(selon règlement en vigueur: avant 09/2011 Règlement (CE) 877/2004 - depuis 09/2011 Règlement d'exécution (UE) 543/2011 de la Commission)

2012-2013	Jul-12	Aug-12	Sep-12	Oct-12	Nov-12	Dec-12	Jan-13	Feb-13	Mar-13	Apr-13	May-13	Jun-13	Saison
AT (Gleisdorf)	58,40	62,83	65,75	65,00	65,00	68,00	71,40	70,20	70,40	69,80	71,83	75,20	67,82
BE (Sint Truiden)													
CZ (Prahá)				48,80	47,39	47,38	44,90	44,47	44,61	44,79	46,09	47,58	46,22
HU (Budapest)			38,82	39,02	39,20	39,96	38,40	38,20	39,55	45,90	58,24	63,57	44,09
NL (Geldermalsen)										55,51	44,83	56,38	52,24
PL (Grojecko-Warecki)					24,28	22,58	22,91	22,20	20,04	28,31	37,82	37,53	26,96
PL (Lubelsko-Sandomierski)							21,10		18,53	29,28	43,08	47,96	31,99
RO (Bucharest)													

Source: AMIS - extraction 15/10/2013

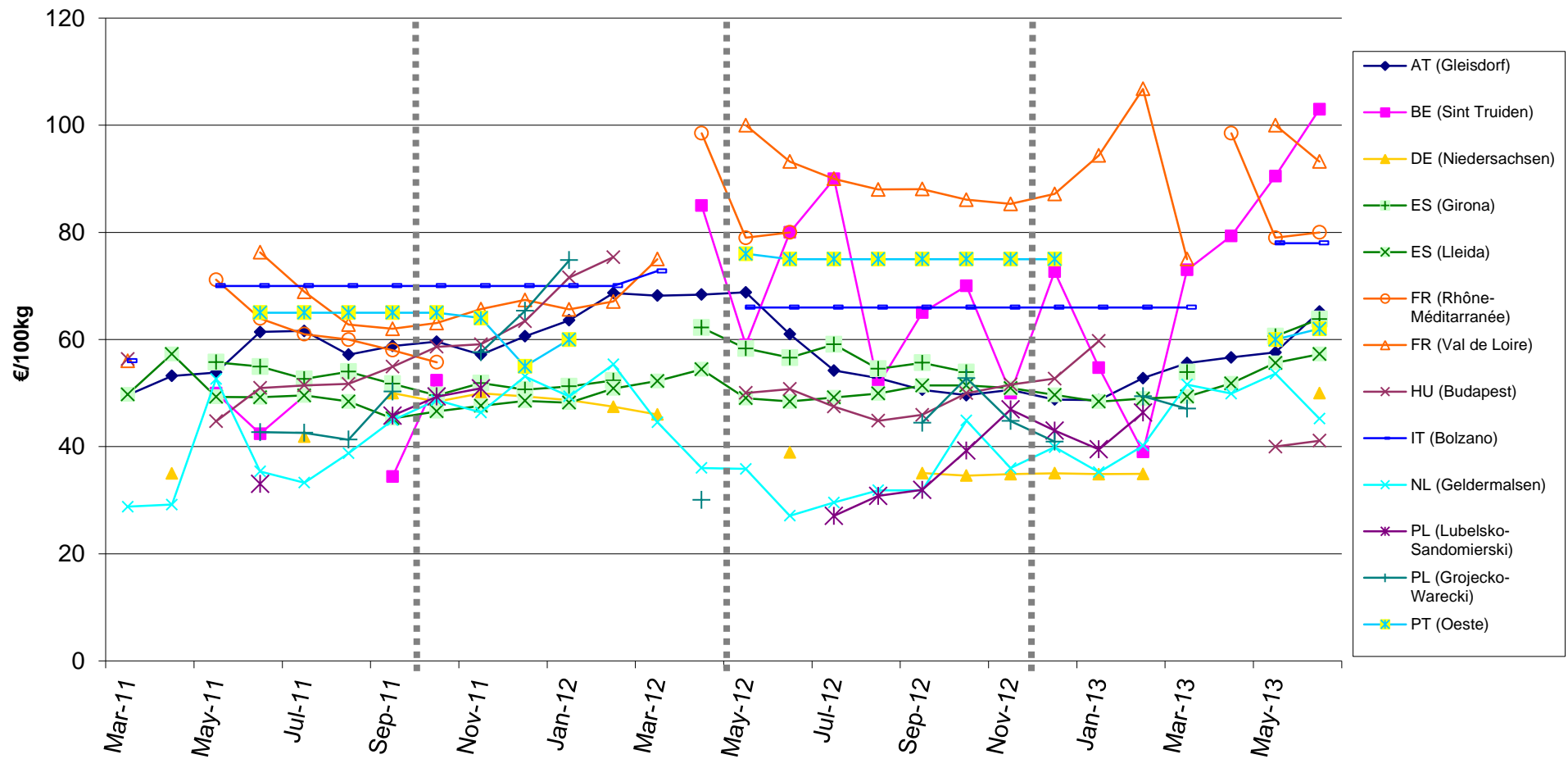
2011-2012	Jul-11	Aug-11	Sep-11	Oct-11	Nov-11	Dec-11	Jan-12	Feb-12	Mar-12	Apr-12	May-12	Jun-12	Saison
AT (Gleisdorf)	72,20	69,20	74,20	65,60	56,50	56,50	47,40	52,80	50,80	54,00	53,67	54,80	58,97
BE (Sint Truiden)				14,00		15,00							14,50
CZ (Prahá)				50,34	49,24	46,93	44,98	44,80	45,57	46,37	47,38	45,84	46,83
HU (Budapest)			44,21	43,30	42,85	39,43	39,17	46,24	49,39	49,83	51,28	53,17	45,89
NL (Geldermalsen)													
PL (Grojecko-Warecki)	60,49				20,59	22,58	25,29	32,54	33,91	29,93	32,95	48,62	34,10
PL (Lubelsko-Sandomierski)								30,31	34,15	32,58	29,98	36,54	32,71
RO (Bucharest)													

Source: AMIS - extraction 09/07/2012

2010-2011	Jul-10	Aug-10	Sep-10	Oct-10	Nov-10	Dec-10	Jan-11	Feb-11	Mar-11	Apr-11	May-11	Jun-11	Saison
AT (Gleisdorf)	51,40	54,40	46,50	51,33	62,33	62,00	61,67	58,20	58,67	61,00	65,60	71,17	58,69
BE (Sint Truiden)	20,50			22,50	22,00			28,00	32,30				25,06
CZ (Prahá)	36,96	36,82		52,00	53,08	50,67	49,93	51,65	52,61	53,93	51,35	54,04	49,37
HU (Budapest)	52,71	56,73	39,20	41,97	41,40	43,08	44,24	45,91	51,89	58,13	68,78	73,74	51,48
NL (Geldermalsen)				31,32		27,37	28,45					42,49	32,41
PL (Grojecko-Warecki)	15,93	20,02		39,01	32,28	32,49	38,26	48,58	55,89	66,18	75,45	62,96	44,28
PL (Lubelsko-Sandomierski)	16,95					37,61	37,98	42,42	45,35	45,56	51,09	53,03	41,25
RO (Bucharest)													

Source: AMIS - extraction 18/07/2011

Graph 4.9: Prix à la production de pommes - Idared Cat I - dans les principaux marchés européens [€/100kg]



Tableau 4.5: Prix à la production de pommes - Red Delicious Cat I - dans les principaux marchés européens (€/100 kg)

(selon règlement en vigueur: avant 09/2011 Règlement (CE) 877/2004 - depuis 09/2011 Règlement d'exécution (UE) 543/2011 de la Commission)

2012-2013	Jul-12	Aug-12	Sep-12	Oct-12	Nov-12	Dec-12	Jan-13	Feb-13	Mar-13	Apr-13	May-13	Jun-13	Saison
AT (Gleisdorf)	66,60	70,00	76,60	82,00	88,20	91,67	77,60	81,80	82,80	82,20	86,33	91,00	81,40
BE (Sint Truiden)													
ES (Girona)						73,64	76,63	78,89	86,83	87,63	83,44		81,18
ES (Lleida)													
GR (Athina)		85,67	76,60	69,83	63,00	67,00	72,00	73,60	77,60	80,80	81,00	81,00	75,28
IT (Bolzano)	88,00		89,00	91,00	91,00	91,00	91,00	91,00	91,00	91,00	91,00	91,00	90,55
PT (Oeste)	70,00												70,00

Source: AMIS - extraction 15/10/2013

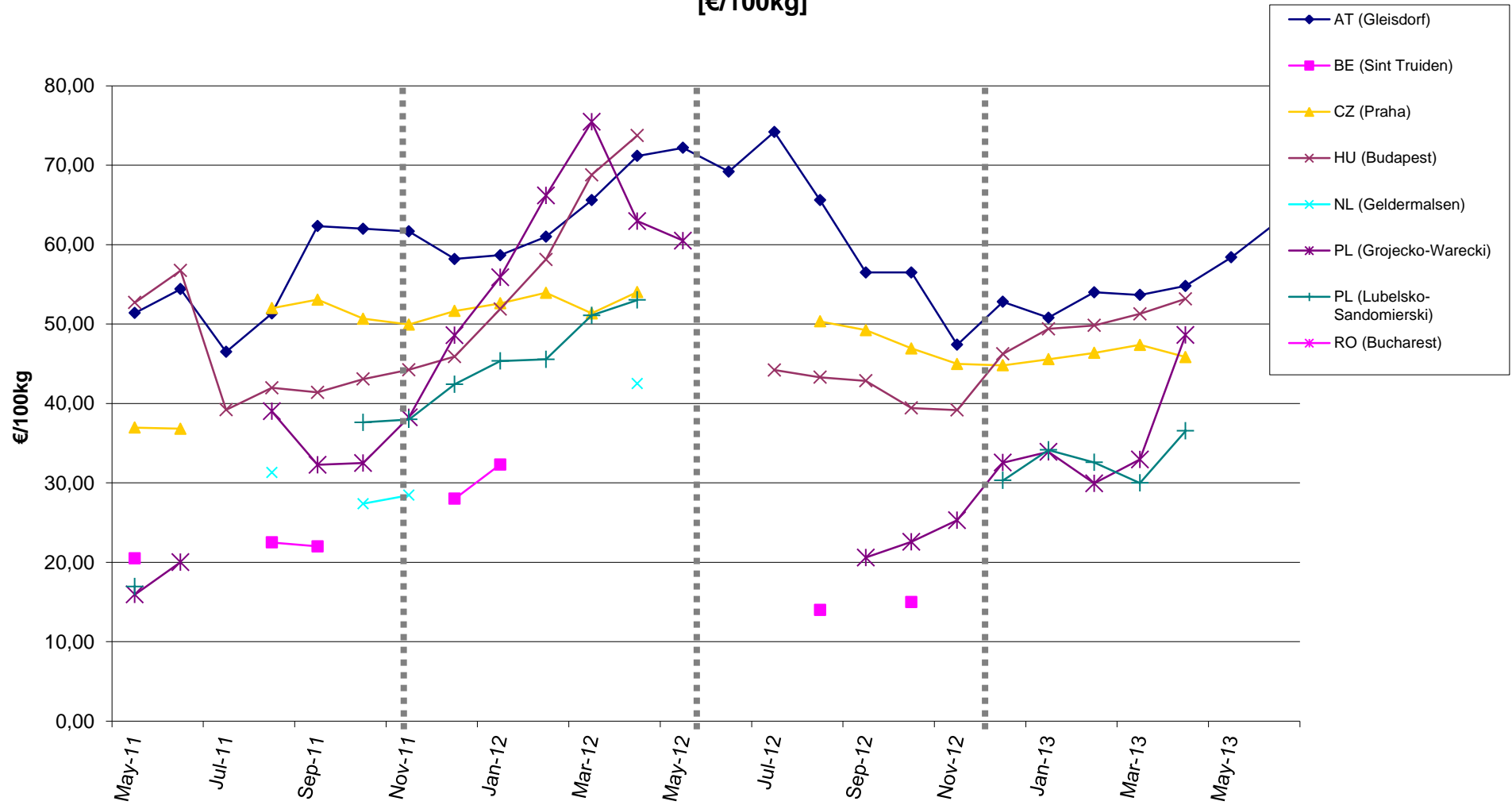
2011-2012	Jul-11	Aug-11	Sep-11	Oct-11	Nov-11	Dec-11	Jan-12	Feb-12	Mar-12	Apr-12	May-12	Jun-12	Saison
AT (Gleisdorf)	74,80	81,60	70,00	70,40	87,00	84,80	70,40	63,60	67,00	67,20	64,67	65,00	72,21
BE (Sint Truiden)			38,50			47,00					20,00		35,17
ES (Girona)			62,97	61,72	63,88	60,43	65,91	64,88	66,66	65,41	60,57	57,54	63,00
ES (Lleida)													
GR (Athina)		80,00	74,00	68,60	70,20	63,00	66,00	80,80	81,00	81,00	81,00	81,00	75,15
IT (Bolzano)			67,00	67,73	70,88	73,00	73,00	73,00	73,00	73,00	82,23	88,00	74,08
PT (Oeste)				70,00	70,00	70,00	70,00	70,00	70,00	70,00	70,00	70,00	70,00

Source: AMIS - extraction 09/07/2012

2010-2011	Jul-10	Aug-10	Sep-10	Oct-10	Nov-10	Dec-10	Jan-11	Feb-11	Mar-11	Apr-11	May-11	Jun-11	Saison
AT (Gleisdorf)	59,20	55,75	78,60	83,00	86,00	79,83	74,60	75,40	79,33	70,60	77,00	75,17	74,54
BE (Sint Truiden)	91,67	90,00	90,00	90,00		30,00		45,00					72,78
ES (Girona)			47,75	49,43	60,11	56,32	58,40	58,04	56,93	57,71	56,00		55,63
ES (Lleida)			46,24										46,24
GR (Hemathia)													
IT (Bolzano)	63,00	63,00	67,80	75,00	75,00	75,00	75,00	75,14	78,15	79,00	82,04	83,00	74,26
PT (Oeste)			50,00	50,00	50,00	50,00	50,00	50,00	49,00	45,00	45,00		48,78

Source: AMIS - extraction 18/07/2011

Graph 4.10: Prix à la production de pommes - Red Delicious Cat I - dans les principaux marchés européens [€/100kg]



TABLEAU 5.1 : IMPORTATIONS EXTRA COMMUNAUTAIRES DE POMMES DE TABLE PAR PAYS D'ORIGINE (T)

	2003	2004	2005	2006	2007	2008	2009	2010	2011	2012	2013*	Ø 2003-11	2012/11	12/2003-11
Chile	180.127	179.237	225.465	224.910	204.405	211.199	186.318	177.615	170.215	132.903	70.004	195.499	-21,9%	-32,0%
New Zealand	198.963	213.700	220.032	178.240	177.243	140.862	165.156	126.588	147.024	115.471	42.749	174.201	-21,5%	-33,7%
South Africa	182.854	179.990	156.842	151.831	158.600	171.154	144.870	112.839	110.512	119.803	56.448	152.166	8,4%	-21,3%
Brazil	69.477	122.900	88.323	53.456	104.767	97.453	80.199	70.688	39.840	57.720	42.290	80.789	44,9%	-28,6%
Argentina	102.331	91.840	121.536	97.621	107.918	79.726	57.629	47.108	49.758	29.227	31.030	83.941	-41,3%	-65,2%
USA	28.415	37.244	39.857	30.600	30.996	27.313	26.427	20.060	10.235	10.491	7.073	27.905	2,5%	-62,4%
For.JRep. Macedonia	4.759	3.073	8.294	24.146	33.943	25.148	8.257	13.953	4.159	14.506	10.585	13.970	248,8%	3,8%
China	28.651	62.610	50.488	33.649	43.535	38.172	18.448	10.979	5.644	3.171	5.503	32.464	-43,8%	-90,2%
Croatia	13	6	9	18	3.008	1.994	494	2.039	962	883	429	949	-8,2%	-7,0%
Uruguay	5.381	5.342	6.662	3.596	6.789	4.653	2.190	1.826	5.407	2.788	241	4.650	-48,4%	-40,0%
Canada	3.436	5.222	5.558	4.460	2.352	2.532	1.156	1.558	1.183	829	18	3.051	-29,9%	-72,8%
Switzerland	1.855	239	690	971	2.324	1.496	655	706	3.784	2.777	2.519	1.413	-26,6%	96,5%
Serbia	1.107	2.203	155	281	24.340	915	2.100	669	243	1.910	520	3.557	685,8%	-46,3%
Australia	4.573	2.010	2.136	2.940	1.294	603	284	370	275	480		1.609	74,6%	-70,2%
Russia	19	6	0	10	66	97	65	82	152	224	60	55	47,8%	305,7%
Iran	549	262	217	322	224	264	55	48	16	206		217	1205,1%	-5,2%
Turkey	1.038	1.060	551	607	230	1.315	104	30	127	127	123	562	0,2%	-77,4%
Autres	13.134	3.613	4.098	6.965	1.235	904	133	1.375	1.362	2.328	801	3.646	70,9%	-36,2%
TOTAL	826.683	910.555	930.912	814.622	903.268	805.799	694.539	588.533	550.896	495.842	270.393	780.645	-10,0%	-36,5%

TABLEAU 5.2 : IMPORTATIONS EXTRA COMMUNAUTAIRES DE POMMES DE TABLE PAR HEMISPHERE D'ORIGINE (T)

	2003	2004	2005	2006	2007	2008	2009	2010	2011	2012	2013*	Ø 2003-11	2012/11	12/2003-11
Hémisph. Sud	743.707	795.018	821.017	712.594	761.016	705.648	636.645	537.035	523.030	458.391	242.761	692.857	-12,4%	-33,8%
Chile	180.127	179.237	225.465	224.910	204.405	211.199	186.318	177.615	170.215	132.903	70.004	195.499	-21,9%	-32,0%
New Zealand	198.963	213.700	220.032	178.240	177.243	140.862	165.156	126.588	147.024	115.471	42.749	174.201	-21,5%	-33,7%
South Africa	182.854	179.990	156.842	151.831	158.600	171.154	144.870	112.839	110.512	119.803	56.448	152.166	8,4%	-21,3%
Brazil	69.477	122.900	88.323	53.456	104.767	97.453	80.199	70.688	39.840	57.720	42.290	80.789	44,9%	-28,6%
Argentina	102.331	91.840	121.536	97.621	107.918	79.726	57.629	47.108	49.758	29.227	31.030	83.941	-41,3%	-65,2%
Uruguay	5.381	5.342	6.662	3.596	6.789	4.653	2.190	1.826	5.407	2.788	241	4.650	-48,4%	-40,0%
Australia	4.573	2.010	2.136	2.940	1.294	603	284	370	275	480		1.609	74,6%	-70,2%

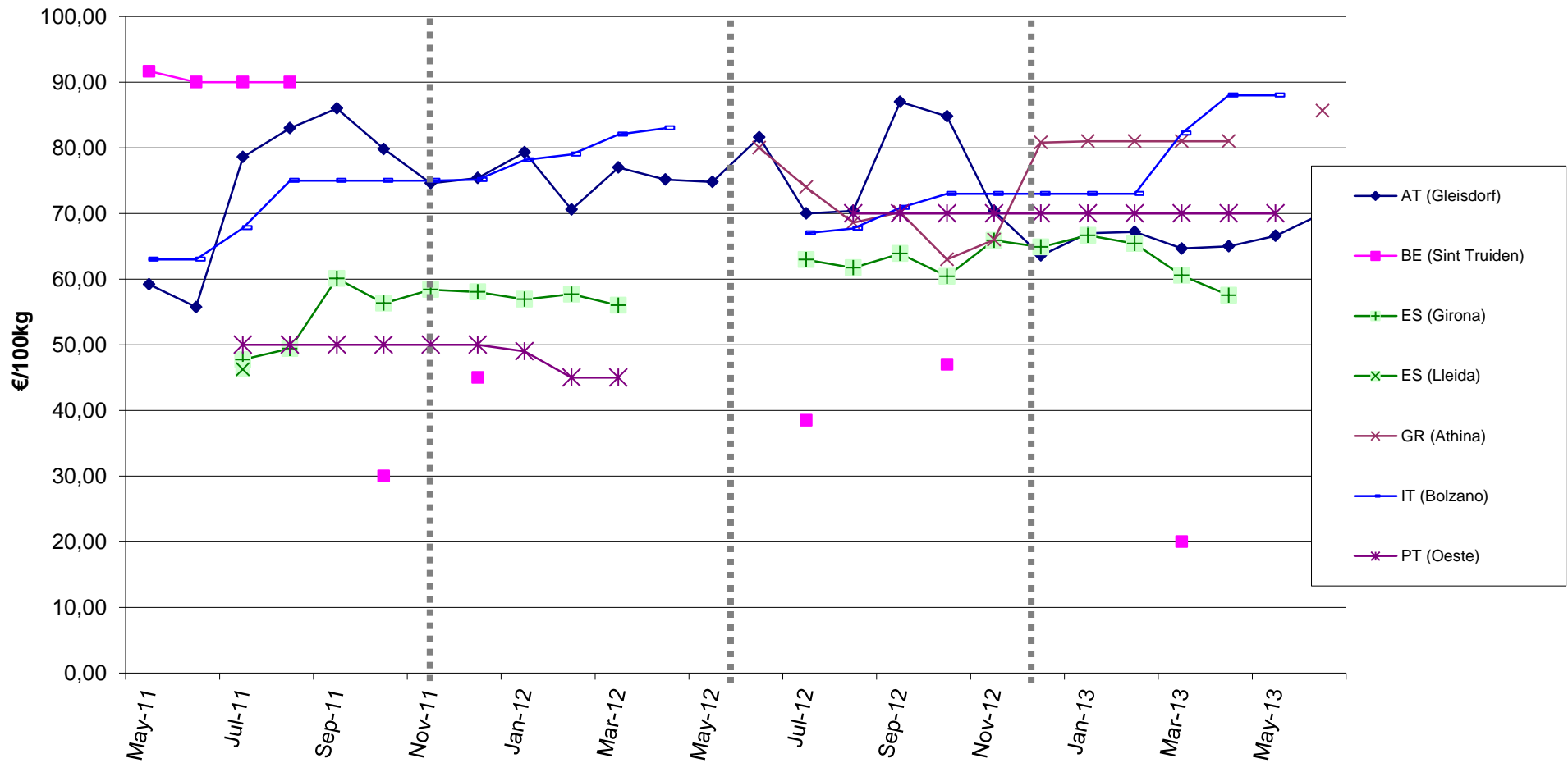
	2003	2004	2005	2006	2007	2008	2009	2010	2011	2012	2013*	Ø 2003-11	2012/11	12/2003-11
Hémisph. Nord	82.976	115.537	109.895	102.028	142.252	100.150	57.894	51.498	27.866	37.451	27.631	87.788	34,4%	-57,3%
USA	28.415	37.244	39.857	30.600	30.996	27.313	26.427	20.060	10.235	10.491	7.073	27.905	2,5%	-62,4%
For.JRep. Macedonia	4.759	3.073	8.294	24.146	33.943	25.148	8.257	13.953	4.159	14.506	10.585	13.970	248,8%	3,8%
China	28.651	62.610	50.488	33.649	43.535	38.172	18.448	10.979	5.644	3.171	5.503	32.464	-43,8%	-90,2%
Croatia	13	6	9	18	3.008	1.994	494	2.039	962	883	429	949	-8,2%	-7,0%
Canada	3.436	5.222	5.558	4.460	2.352	2.532	1.156	1.558	1.183	829	18	3.051	-29,9%	-72,8%
Switzerland	1.855	239	690	971	2.324	1.496	655	706	3.784	2.777	2.519	1.413	-26,6%	96,5%
Serbia	1.107	2.203	155	281	24.340	915	2.100	669	243	1.910	520	3.557	685,8%	-46,3%
Turkey	1.038	1.060	551	607	230	1.315	104	30	127	127	123	562	0,2%	-77,4%

TABLEAU 5.3 : IMPORTATIONS EXTRA COMMUNAUTAIRES DE POMMES A CIDRE (0808 10 10) par pays de provenance (T)

	2003	2004	2005	2006	2007	2008	2009	2010	2011	2012	2013*	Ø 2003-11	2012/11	12/2003-11
Croatia	2.578	0	1.646	278	12.496	1.442	4.216	12.512	10.622	1.744	<i>no available</i>	5.088	-83,6%	-65,7%
Serbia	3.491	4	0	1.224	15.763	216	0	11.382	31.267	256	<i>no available</i>	7.039	-99,2%	-96,4%
Macedonia	0	46	5	1	9.076	5.311	2.550	10.057	4.547	532	<i>no available</i>	3.510	-88,3%	-84,8%
Moldova	362	76	2.427	0	5.993	199	1.972	5.141	2.968	1.715	<i>no available</i>	2.126	-42,2%	-19,3%
Ukraine	4.753	0	4.112	0	17.373	756	735	709	820	1.399	<i>no available</i>	3.251	70,5%	-57,0%
Others	15	5	1.337	3	1.619	0	0	317	5.597	4.870	<i>no available</i>	988	-13,0%	392,8%
TOTAL	11.199	131	9.527	1.506	62.320	7.925	9.473	40.118	55.821	10.516	<i>no available</i>	22.002	-81,2%	-52,2%

Source: COMEXT Dataset EU27 SINCE 1999 CN (SIMULATED)

* cut-off date: June 2013

GRAPHIQUE 5.1: Importations extra communautaires de pommes de table par hémisphère de provenance (T)

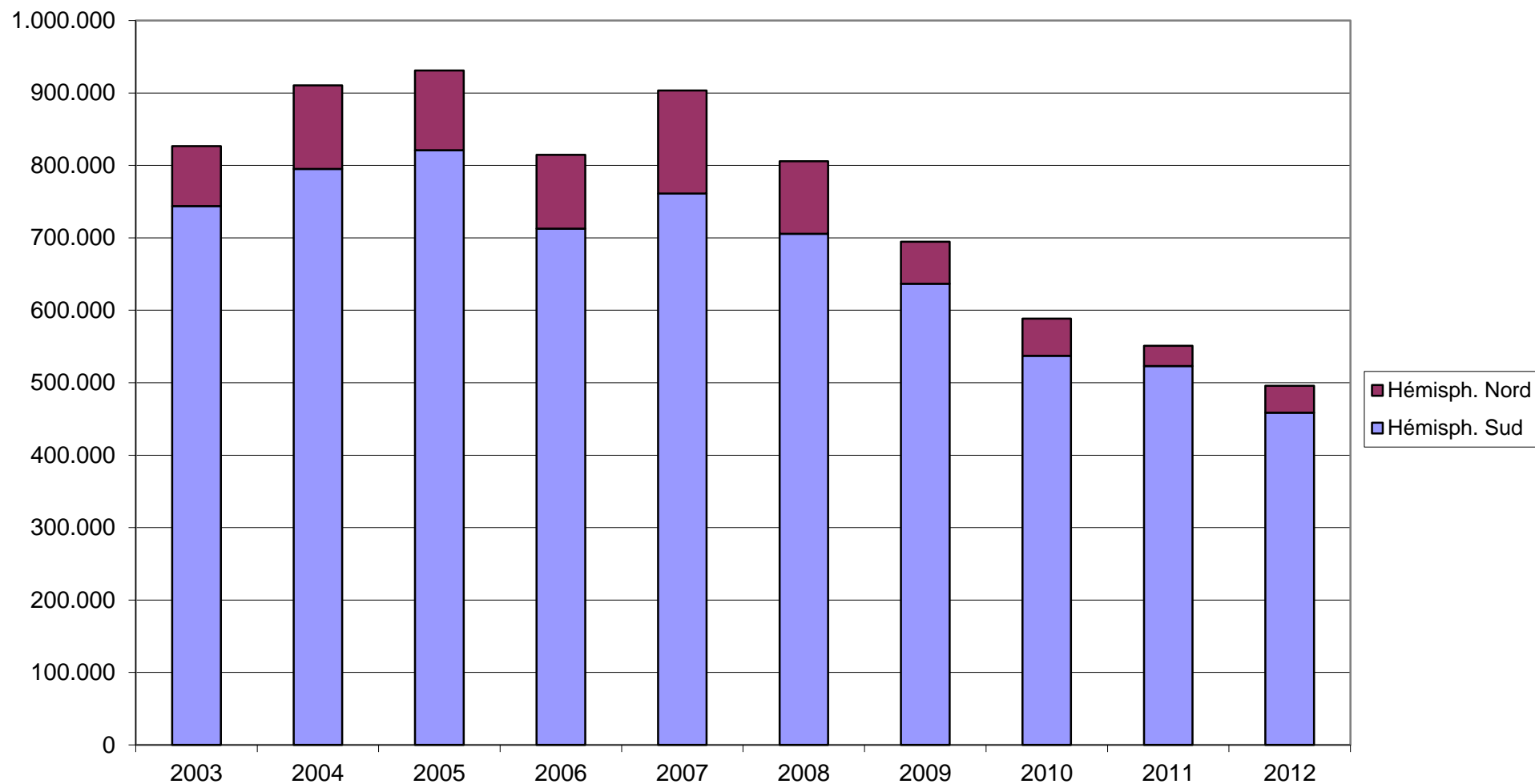

Source: COMEXT (EU27 simulated)

* cut-off date: July 2012

GRAPHIQUE 5.2: Importations extra communautaires de pommes de table par pays de provenance (T)

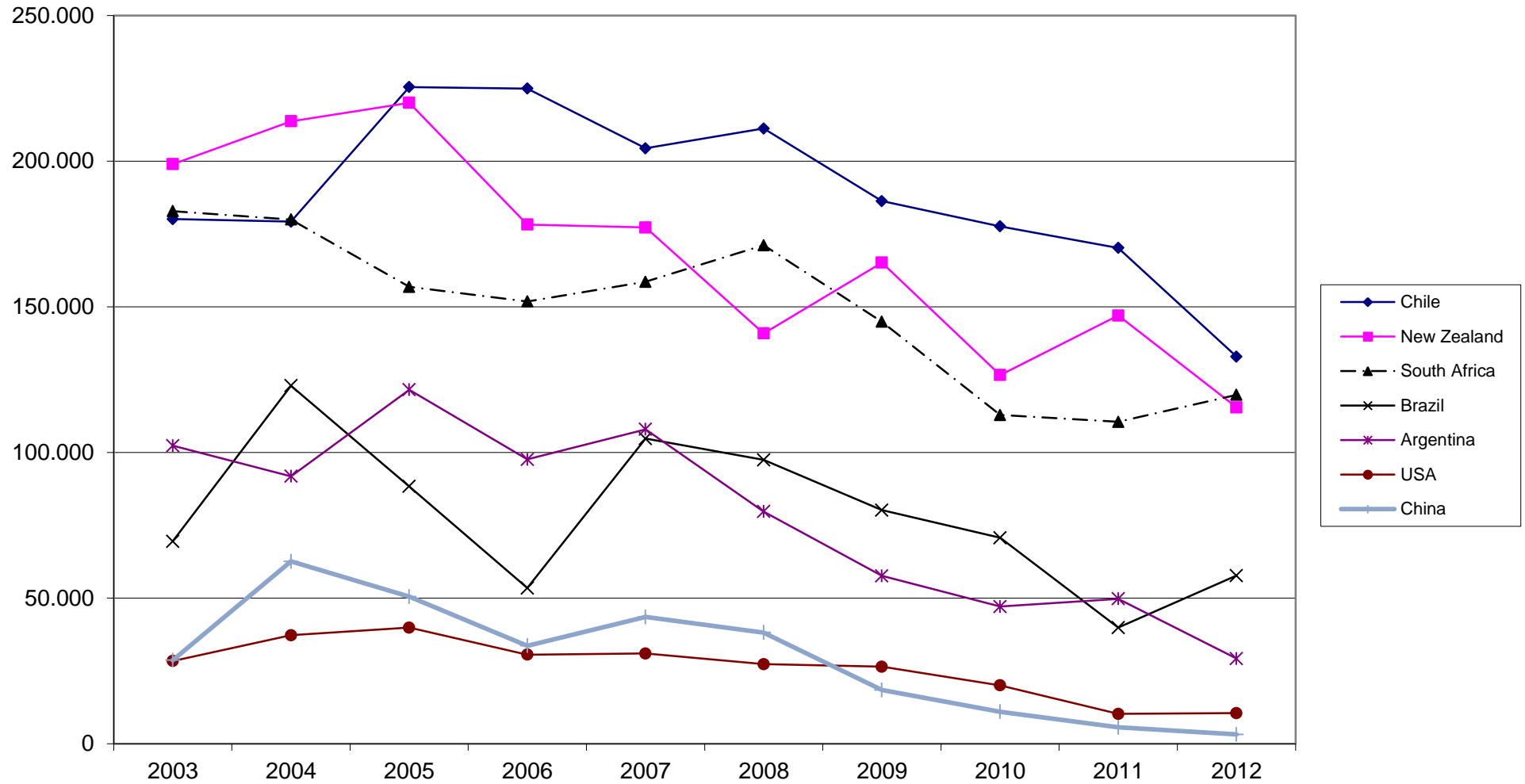

Source: COMEXT (EU27 simulated)

* cut-off date: July 2012

TABLEAU 5.4: Répartition mensuelle des importations extra communautaires de pommes (T)

	Sep, 2012	Oct, 2012	Nov, 2012	Dec, 2012	Jan, 2013	Feb, 2013	Mar, 2013	Apr, 2013	May, 2013	Jun, 2013	Jul, 2013	Aug, 2013	TOTAL
Hémisphère Sud	12.515	4.166	801	191	130	926	19.014	84.570	127.548	129.555			379.415
NZ	2.986	325					167	13.161	27.250	32.890			76.778
Chili	701	20				6	5.514	21.241	37.348	42.924			107.754
Afrique du Sud	8.241	3.567	731	191	130	92	3.987	15.939	35.681	29.616			98.175
Argentine	8					115	3.646	14.441	11.654	10.496			40.361
Brésil	423					645	5.587	19.729	15.615	13.519			55.519
Hémisphère Nord	3.637	5.923	7.105	3.984	4.818	4.442	6.395	8.308	3.461	2.259			50.331
USA	120	220	337	1.260	1.395	1.053	1.434	2.342	775	774			9.710
Chine		83	165	580	1.674	962	1.076	862	421	815			6.636
Canada		53	36	36		18	0						143
TOTAL	16.153	10.088	7.905	4.175	4.948	5.368	25.409	92.878	131.009	131.814			429.746

	Sep, 2011	Oct, 2011	Nov, 2011	Dec, 2011	Jan, 2012	Feb, 2012	Mar, 2012	Apr, 2012	May, 2012	Jun, 2012	Jul, 2012	Aug, 2012	TOTAL
Hémisphère Sud	8.479	2.801	415	133	121	250	20.798	69.300	104.246	112.766	102.373	30.942	452.624
NZ	2.357	526						8.391	21.474	35.704	39.125	7.466	115.042
Chili	201		42				9.281	23.823	33.628	34.407	24.733	6.353	132.468
Afrique du Sud	5.606	2.235	366	133	79	215	4.491	13.909	26.257	23.229	25.465	13.463	115.447
Argentine	58					35	2.592	9.050	7.377	6.872	2.870	424	29.277
Brésil	22	1	8	0	42	0	3.933	13.672	14.517	11.939	9.957	3.236	57.327
Hémisphère Nord	10.003	30.028	18.821	2.953	3.429	4.901	6.479	6.540	2.864	1.036	1.244	825	89.123
USA	258	184	629	1.290	1.500	1.487	2.039	1.247	823	435	826	198	10.914
Chine	111	286	146	227	425	394	410	546	361	132	57	19	3.112
Canada		107	123	234	71	123	211	159	52	71	18		1.168
TOTAL	18.481	32.829	19.236	3.086	3.550	5.151	27.277	75.840	107.110	113.802	103.617	31.767	541.746

	Sep, 2010	Oct, 2010	Nov, 2010	Dec, 2010	Jan, 2011	Feb, 2011	Mar, 2011	Apr, 2011	May, 2011	Jun, 2011	Jul, 2011	Aug, 2011	TOTAL
Hémisphère Sud	8.978	3.238	612	146	50	207	28.569	97.121	131.312	135.445	94.609	23.346	523.634
NZ	3.029	467	0	0	0	0	21	14.424	33.976	43.687	44.089	7.927	147.621
Chili	1.023	58	0	122	7	56	12.193	35.332	46.050	47.446	24.167	4.376	170.828
Afrique du Sud	4.675	2.486	599	23	43	22	5.391	15.872	26.205	23.407	20.152	10.943	109.818
Argentine	18	74	12	0	0	130	6.181	15.883	13.221	11.353	2.788	100	49.759
Brésil	38	1	1	1	1	0	3.789	14.421	10.799	7.854	2.948	0	39.852
Hémisphère Nord	3.779	18.314	24.733	4.852	3.126	2.264	4.948	3.939	2.266	1.957	2.320	1.101	73.597
USA	328	654	1.226	1.786	1.867	1.020	1.666	1.000	678	727	627	290	11.867
Chine	19	114	398	691	716	550	344	1.058	1.027	597	393	191	6.097
Canada	0	140	208	137	159	194	249	33	68	17	0	0	1.204
TOTAL	12.758	21.552	25.345	4.998	3.176	2.471	33.517	101.060	133.578	137.402	96.929	24.446	597.230

	Sep, 2009	Oct, 2009	Nov, 2009	Dec, 2009	Jan, 2010	Feb, 2010	Mar, 2010	Apr, 2010	May, 2010	Jun, 2010	Jul, 2010	Aug, 2010	TOTAL
Hémisphère Sud	11.015	2.407	862	150	31	163	22.872	88.668	117.810	139.994	113.496	41.031	538.498
NZ	1.874	44	25	0	0	0	25	10.072	27.884	34.835	39.882	10.395	125.036
Chili	580	39	20	0	9	0	5.635	29.555	44.178	52.683	32.596	11.759	177.052
Afrique du Sud	8.306	2.236	816	150	22	145	6.650	13.345	20.118	22.095	26.216	16.466	116.564
Argentine	40	0	0	0	0	0	4.379	12.772	10.836	13.109	4.630	1.277	47.043
Brésil	21	0	1	0	1	0	5.332	22.497	14.675	16.892	10.140	1.115	70.673
Hémisphère Nord	1.297	5.735	9.470	8.893	8.273	8.233	7.572	6.075	5.400	2.482	1.122	777	65.327
USA	404	1.105	2.148	3.505	2.556	3.474	3.361	2.683	1.963	965	691	375	23.229
Chine	0	304	1.595	2.471	3.713	1.216	878	1.232	1.540	925	214	41	14.127
Canada	0	87	175	68	211	283	211	194	122	35	17	0	1.403
TOTAL	12.312	8.141	10.332	9.043	8.303	8.395	30.443	94.744	123.210	142.477	114.618	41.808	603.825

Source: COMEXT Dataset EU27 SINCE 1999 CN (SIMULATED) * cut-off date: June 2013

TABLEAU 5.4: Répartition mensuelle des importations extra communautaires de pommes (T) (suite)

	Sep, 2008	Oct, 2008	Nov, 2008	Dec, 2008	Jan, 2009	Feb, 2009	Mar, 2009	Apr, 2009	May, 2009	Jun, 2009	Jul, 2009	Aug, 2009	TOTAL
Hémisphère Sud	20.927	3.796	818	504	233	1.198	37.762	142.320	148.992	145.081	116.540	30.086	648.256
NZ	2.251	2	0	0	0	0	45	21.593	41.247	48.129	45.172	7.028	165.466
Chili	2.555	272	0	0	0	68	21.820	49.582	46.180	38.768	25.004	4.259	188.506
Afrique du Sud	14.411	3.209	769	504	233	69	4.134	21.245	25.516	34.460	29.846	17.860	152.256
Argentine	42	8	49	0	0	600	5.429	21.782	15.763	8.726	5.113	176	57.688
Brésil	1.456	21	0	0	0	319	5.372	27.570	20.184	14.664	11.304	764	81.654
Hémisphère Nord	1.425	5.715	10.806	8.047	9.619	9.291	6.928	8.833	3.872	1.513	1.019	899	67.966
USA	283	1.087	2.498	3.503	3.345	4.357	3.518	3.649	2.141	775	770	711	26.636
Chine	714	668	2.038	3.393	4.252	2.483	1.312	3.573	1.487	707	207	57	20.889
Canada	0	105	141	124	194	264	177	175	16	0	0	0	1.195
TOTAL	22.351	9.511	11.624	8.551	9.852	10.489	44.690	151.153	152.864	146.594	117.559	30.985	716.222

	Sep, 2007	Oct, 2007	Nov, 2007	Dec, 2007	Jan, 2008	Feb, 2008	Mar, 2008	Apr, 2008	May, 2008	Jun, 2008	Jul, 2008	Aug, 2008	TOTAL
Hémisphère Sud	18.280	5.251	803	261	121	1.435	37.424	121.402	158.112	155.888	153.404	51.817	704.198
NZ	2.291	147	0	0	0	0	18	19.134	28.961	40.697	38.774	11.025	141.047
Chili	1.304	261	37	0	0	28	8.801	40.538	57.922	45.484	42.067	13.533	209.974
Afrique du Sud	14.273	4.617	766	261	121	129	6.698	19.328	27.936	32.405	43.209	22.435	172.177
Argentine	21	0	0	0	0	360	10.091	20.407	21.794	16.223	9.455	1.295	79.648
Brésil	79	0	0	0	0	530	10.632	21.346	20.414	20.013	19.579	3.461	96.055
Hémisphère Nord	31.221	55.723	17.322	14.417	17.669	15.556	14.887	13.260	9.497	3.970	5.088	2.156	200.764
USA	576	1.626	2.861	3.797	3.424	4.320	3.499	3.525	2.404	1.071	1.102	597	28.801
Chine	49	18	1.352	3.877	7.544	5.403	2.519	5.494	4.090	2.213	2.806	1.293	36.657
Canada	17	220	338	269	400	507	545	605	71	17	17	0	3.006
TOTAL	49.501	60.974	18.125	14.677	17.790	16.991	52.311	134.661	167.609	159.859	158.492	53.973	904.963

	Sep, 2006	Oct, 2006	Nov, 2006	Dec, 2006	Jan, 2007	Feb, 2007	Mar, 2007	Apr, 2007	May, 2007	Jun, 2007	Jul, 2007	Aug, 2007	TOTAL
Hémisphère Sud	11.325	4.473	772	277	300	3.421	54.122	160.462	187.709	150.612	145.043	34.753	753.268
NZ	2.245	35	0	0	0	0	82	15.870	43.402	47.205	59.838	8.408	177.085
Chili	426	4	1	1	0	171	14.311	45.302	64.041	41.309	32.078	5.591	203.235
Afrique du Sud	7.710	3.693	681	276	300	1.731	7.831	21.431	30.488	28.751	31.659	16.494	151.043
Argentine	0	0	21	0	0	1.044	16.499	40.394	24.959	14.816	8.987	1.198	107.918
Brésil	77	4	1	0	0	64	13.139	35.648	23.698	17.311	11.869	2.959	104.769
Hémisphère Nord	2.966	4.364	9.549	11.901	17.356	15.935	15.987	15.784	9.802	4.953	3.465	2.606	114.669
USA	684	1.825	3.540	4.407	4.464	4.892	4.302	4.189	2.235	786	735	534	32.592
Chine	51	600	4.187	5.162	8.778	5.633	4.414	6.911	6.276	3.735	2.142	350	48.240
Canada	0	245	272	292	362	283	351	285	157	72	0	0	2.317
TOTAL	14.292	8.837	10.321	12.177	17.656	19.356	70.109	176.246	197.512	155.565	148.508	37.360	867.937

Source: COMEXT Dataset EU27 SINCE 1999 CN (SIMULATED)

* cut-off date: June 2013

TABLEAU 5.4: Répartition mensuelle des importations extra communautaires de pommes (T) (suite)

	Sep, 2005	Oct, 2005	Nov, 2005	Dec, 2005	Jan, 2006	Feb, 2006	Mar, 2006	Apr, 2006	May, 2006	Jun, 2006	Jul, 2006	Aug, 2006	TOTAL
Hémisphère Sud	12.077	2.491	378	260	0	1.368	38.380	125.220	186.903	156.973	145.289	41.615	710.953
NZ	3.690	54	0	0	0	0	0	23.362	43.921	42.995	58.608	7.073	179.704
Chili	392	329	0	0	0	60	18.056	44.190	73.964	52.780	29.394	6.034	225.200
Afrique du Sud	7.182	1.414	321	68	0	114	7.076	17.078	26.499	30.756	34.503	23.446	148.456
Argentine	82	19	0	154	0	1.127	10.531	29.240	26.939	17.302	10.619	1.844	97.855
Brésil	7	64	0	38	0	0	1.841	10.688	14.956	11.956	11.482	2.453	53.484
Hémisphère Nord	2.600	9.091	10.567	9.482	13.244	12.137	15.721	15.962	11.410	3.967	1.291	1.022	106.495
USA	903	2.374	3.509	4.735	3.095	3.618	4.530	4.651	1.955	940	827	529	31.665
Chine	172	140	1.699	3.403	5.355	2.987	2.663	5.218	5.058	1.831	414	123	29.061
Canada	0	370	684	298	338	315	719	666	1.097	516	0	0	5.003
TOTAL	14.677	11.582	10.945	9.743	13.244	13.505	54.101	141.182	198.313	160.940	146.580	42.636	817.447

	Sep, 2004	Oct, 2004	Nov, 2004	Dec, 2004	Jan, 2005	Feb, 2005	Mar, 2005	Apr, 2005	May, 2005	Jun, 2005	Jul, 2005	Aug, 2005	TOTAL
Hémisphère Sud	14.598	2.730	962	363	90	6.102	75.341	181.886	213.433	165.256	134.503	29.201	824.464
NZ	1.443	121	22	0	0	0	21	18.788	58.829	62.699	67.159	8.792	217.874
Chili	781	68	24	0	0	533	25.055	61.726	73.830	41.502	18.809	3.289	225.617
Afrique du Sud	11.437	2.086	775	363	33	868	11.240	25.396	38.584	28.348	28.323	15.067	162.518
Argentine	40	3	1	0	38	3.549	22.432	42.915	24.413	17.513	9.798	622	121.325
Brésil	350	10	10	0	19	1.014	14.887	31.248	15.661	14.243	10.106	1.036	88.584
Hémisphère Nord	1.514	4.067	13.919	18.162	23.765	14.566	11.080	14.177	10.261	7.557	4.571	1.704	125.344
USA	609	1.835	3.906	5.070	4.137	5.457	5.305	5.648	4.074	1.906	967	842	39.756
Chine	350	930	8.354	12.154	15.255	6.428	3.513	6.126	4.851	5.094	3.416	393	66.864
Canada	0	429	786	496	685	757	680	685	897	432	71	0	5.918
TOTAL	16.112	6.797	14.882	18.525	23.855	20.669	86.420	196.063	223.694	172.813	139.074	30.906	949.808

	Sep, 2003	Oct, 2003	Nov, 2003	Dec, 2003	Jan, 2004	Feb, 2004	Mar, 2004	Apr, 2004	May, 2004	Jun, 2004	Jul, 2004	Aug, 2004	TOTAL
Hémisphère Sud	12.673	1.577	427	179	158	6.696	81.005	170.779	160.853	165.152	144.514	47.210	791.221
NZ	1.370	62	19	3	0	20	253	28.323	45.098	64.321	63.255	10.845	213.567
Chili	879	68	0	24	3	1.041	33.158	44.805	44.619	30.822	17.281	6.635	179.336
Afrique du Sud	9.184	865	408	137	155	927	8.551	25.105	30.370	32.554	41.863	25.805	175.923
Argentine	4	0	0	0	0	3.839	21.590	30.081	15.007	15.421	5.610	247	91.800
Brésil	22	0	0	15	0	749	16.064	40.996	24.530	20.864	16.051	3.277	122.567
Hémisphère Nord	3.521	11.174	18.787	13.198	15.419	13.413	13.313	13.739	9.357	6.948	3.510	2.305	124.684
USA	630	1.635	3.380	3.582	3.676	4.420	5.773	4.760	2.489	2.237	1.675	793	35.052
Chine	111	308	4.593	6.677	9.727	6.758	5.396	7.340	5.936	4.127	1.211	326	52.511
Canada	15	511	701	434	665	746	560	437	379	445	280	0	5.171
TOTAL	16.194	12.751	19.214	13.377	15.577	20.109	94.318	184.518	170.209	172.100	148.025	49.515	915.906

Source: COMEXT Dataset EU27 SINCE 1999 CN (SIMULATED)

* cut-off date: June 2013

TABLEAU 5.4: Répartition mensuelle des importations extra communautaires de pommes (T) (suite)

	Sep, 2002	Oct, 2002	Nov, 2002	Dec, 2002	Jan, 2003	Feb, 2003	Mar, 2003	Apr, 2003	May, 2003	Jun, 2003	Jul, 2003	Aug, 2003	TOTAL
Hémisphère Sud	6.911	1.597	420	205	99	3.893	60.134	165.315	200.338	142.583	119.462	37.044	738.000
NZ	1.164	21	0	0	0	0	0	20.955	49.662	55.949	53.911	17.034	198.695
Chili	705	146	1	4	15	210	20.634	49.389	67.127	24.560	15.002	2.219	180.012
Afrique du Sud	4.384	1.130	364	182	84	826	11.240	29.018	43.707	33.240	38.347	15.800	178.321
Argentine	27	20	0	0	0	2.240	15.835	40.161	21.348	16.840	5.451	452	102.374
Brésil	0	68	0	18	0	360	11.396	23.620	16.645	11.374	5.396	664	69.542
Hémisphère Nord	681	2.851	6.430	7.635	9.701	8.919	6.635	7.897	5.062	3.457	3.419	2.391	65.077
USA	289	1.516	2.551	2.961	2.152	3.261	3.229	3.934	2.350	1.933	1.926	404	26.505
Chine	32	107	1.228	2.550	3.576	3.238	2.065	3.269	2.339	1.186	1.212	75	20.879
Canada	0	548	457	746	616	533	281	328	18	0	0	0	3.526
TOTAL	7.593	4.448	6.850	7.839	9.800	12.812	66.768	173.212	205.399	146.039	122.881	39.435	803.077

Source: COMEXT Dataset EU27 SINCE 1999 CN (SIMULATED)

* cut-off date: June 2013

Graphique 5.3: Répartition mensuelle des importations extra communautaires de pommes (T)

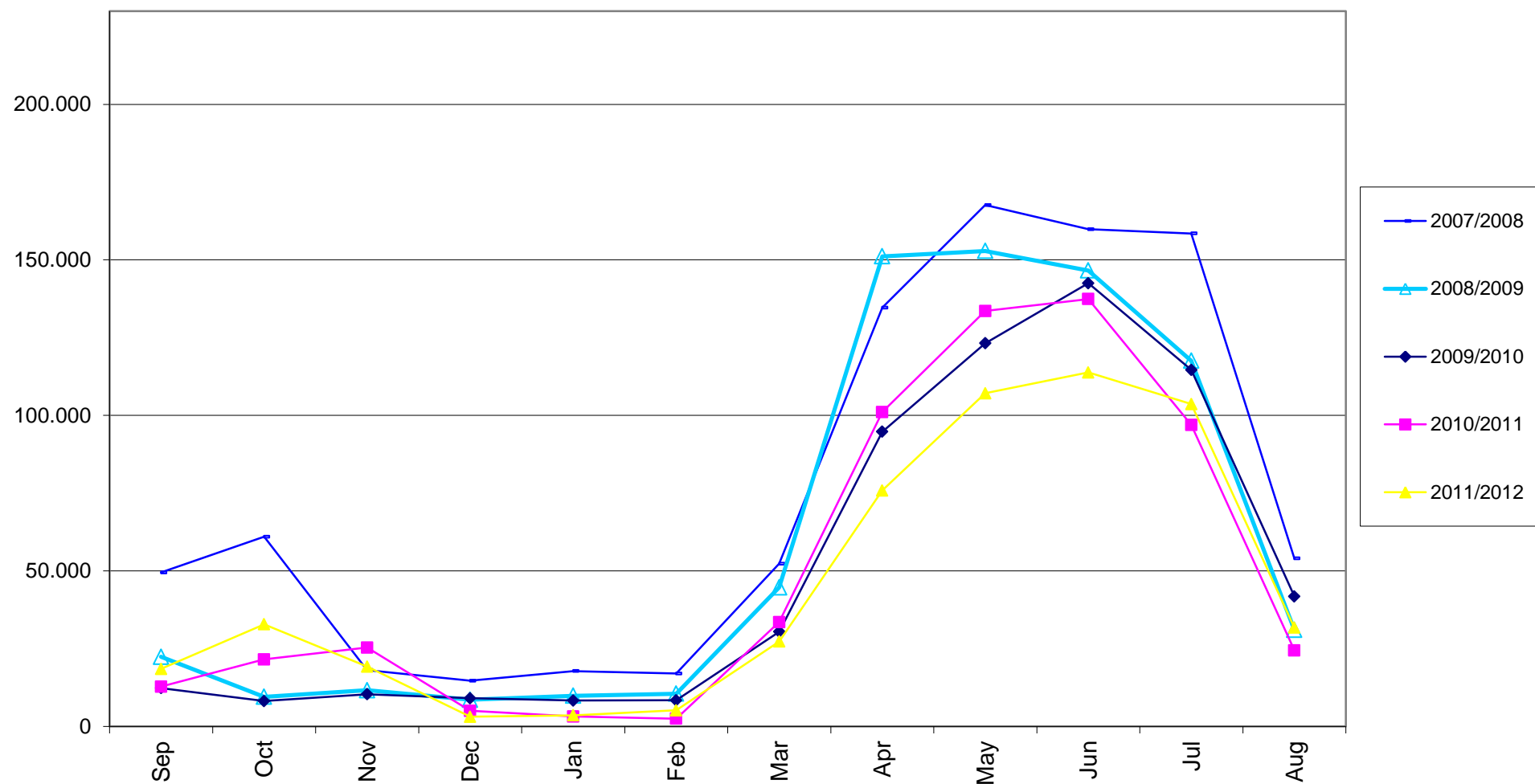

Source: COMEXT (EU27 simulated)

Graphique 5.4: Répartition mensuelle des importations de pommes de l'hémisphère Sud (T)

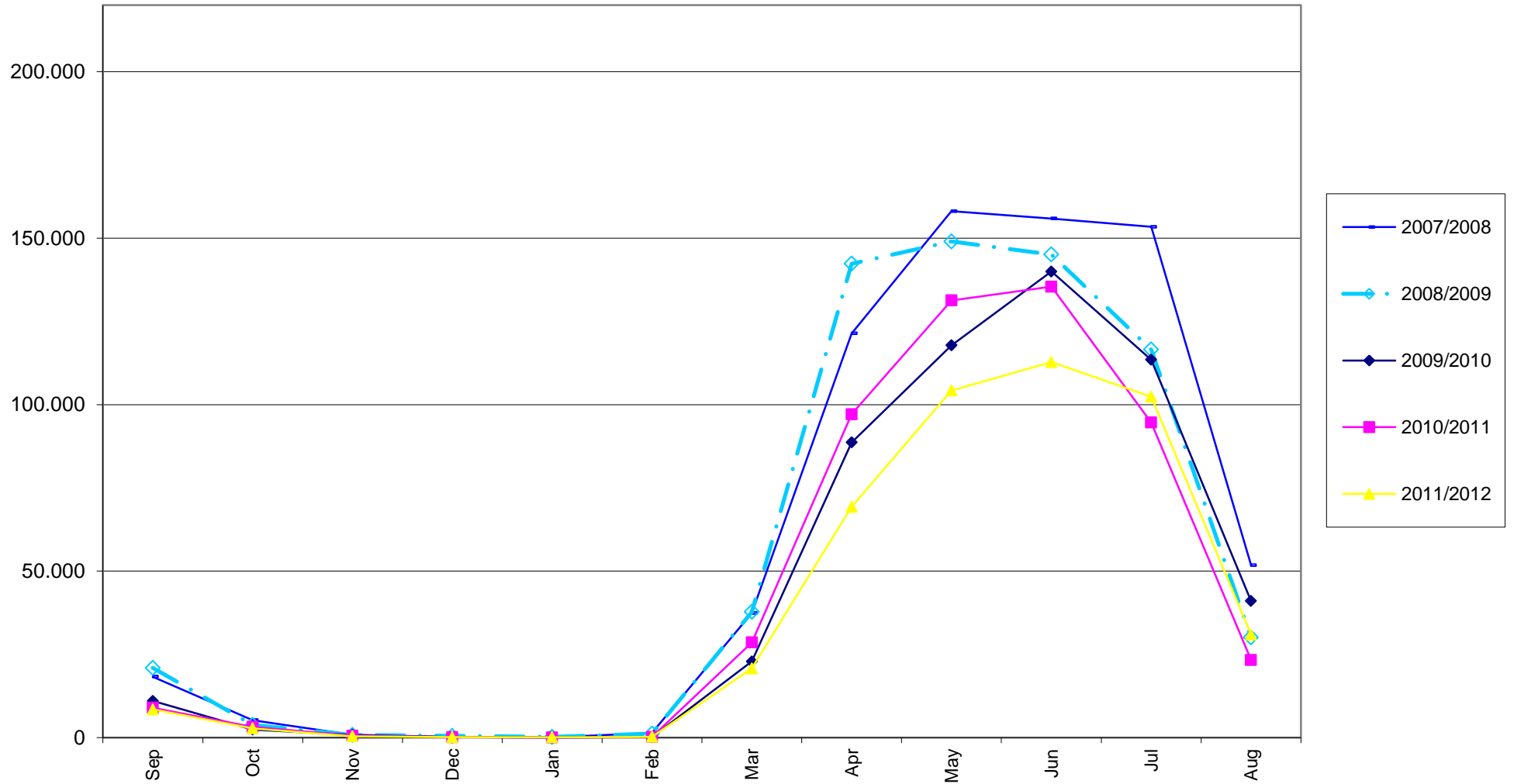

Source: COMEXT (EU27 simulated)

Graphique 5.5: Répartition mensuelle des importations de pommes de l'hémisphère Nord (T)

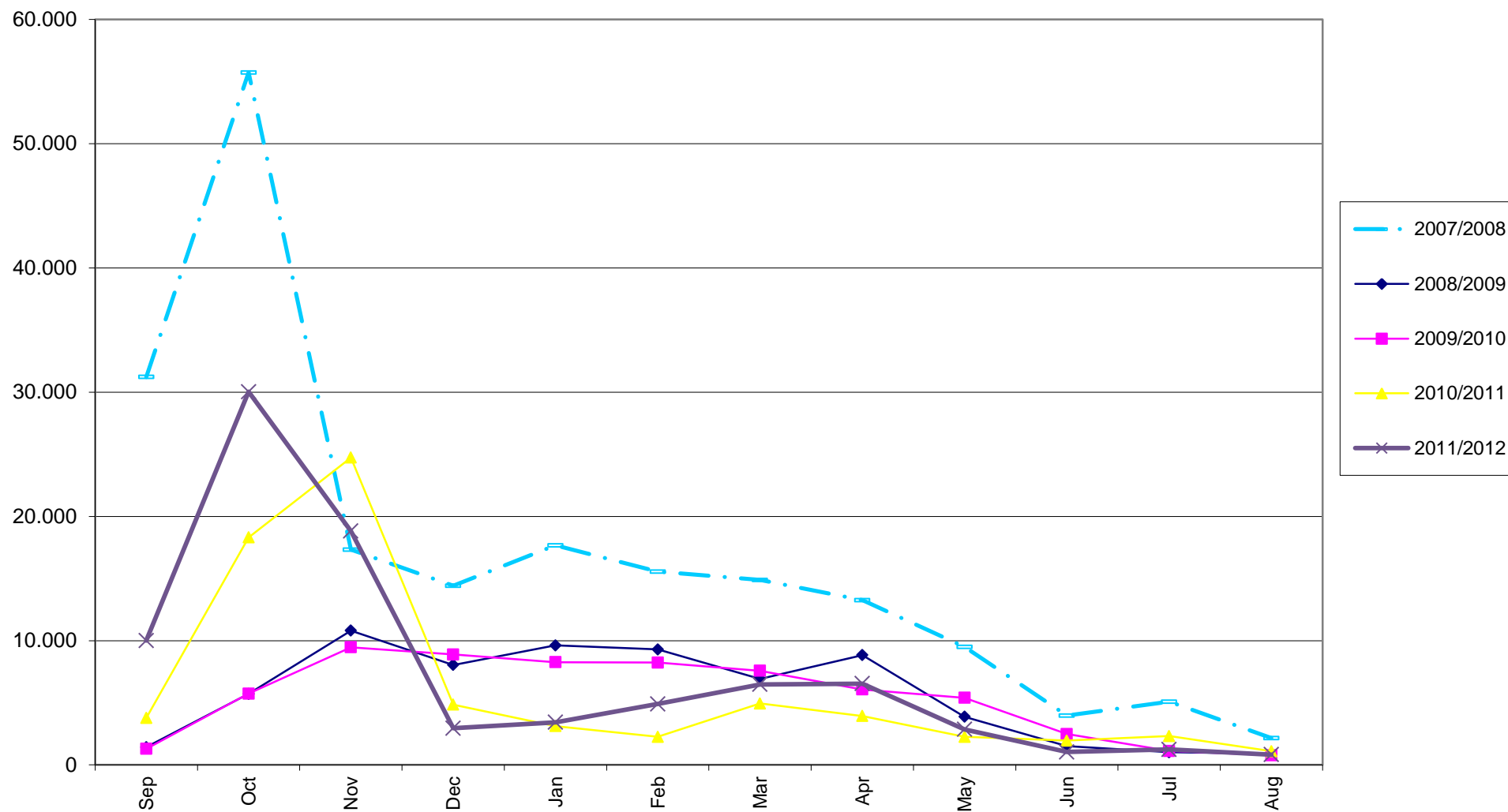

Source: COMEXT (EU27 simulated)

TABLEAU 5.5: Exportations extra-communautaires de pommes par pays de destination (T)

	2003	2004	2005	2006	2007	2008	2009	2010	2011	2012	2013*	Ø 2003-11	12/11	12/2003-11
EFTA	36.179	44.349	45.106	44.766	49.016	46.402	48.518	46.340	48.581	49.073	21.332	45.473	1,0%	7,9%
Norway	27.615	24.742	32.476	30.905	35.497	33.040	35.093	33.975	36.789	37.914	19.766	32.237	3,1%	17,6%
Switzerland	7.186	18.215	11.030	11.855	11.710	11.769	11.393	10.094	9.146	8.252	250	11.378	-9,8%	-27,5%
Faroe Isles	296	602	637	672	588	517	449	533	496	380	123	532	-23,3%	-28,6%
Iceland	1.352	1.391	1.600	2.007	1.809	1.593	2.032	2.271	2.646	2.906	1.317	1.856	9,8%	56,6%
Candidate Countries	90.854	67.823	73.997	55.063	45.105	39.387	20.166	24.459	35.774	25.190	20.203	50.292	-29,6%	-49,9%
Croatia	24.754	17.754	19.693	18.665	14.078	13.518	12.296	7.950	9.932	11.571	9.952	15.404	16,5%	-24,9%
Albania	24.325	27.097	30.069	24.381	18.601	13.662	11.526	15.807	11.303	11.348	7.370	19.641	0,4%	-42,2%
Turkey	2.371	2.345	3.627	3.725	6.091	2.566	6.686	14.003	17.674	6.528	2.067	6.565	-63,1%	-0,6%
Bosnia-Herz,	22.462	15.605	15.242	8.292	6.335	9.641	13.759	11.208	13.023	18.672	10.152	12.841	43,4%	45,4%
Serbia	16.942	5.022	1.624	4.497	3.594	3.156	4.439	4.075	4.351	5.921	4.547	5.300	36,1%	11,7%
CIS	320.180	326.705	400.611	577.258	627.243	584.954	835.684	841.479	728.802	1.027.565	754.217	582.546	41,0%	76,4%
Russia	247.307	284.324	315.965	392.180	408.317	402.524	521.021	565.687	520.504	762.526	564.866	406.425	46,5%	87,6%
Belarus	44.421	33.986	38.054	65.683	47.495	28.019	41.315	43.111	79.987	126.746	106.841	46.897	58,5%	170,3%
Ukraine	2.620	1.769	11.855	101.464	161.976	147.881	248.564	195.450	101.058	92.807	48.249	108.071	-8,2%	-14,1%
Moldova	25.317	5.965	33.491	15.910	4.696	2.630	690	1.669	2.266	1.107	650	10.293	-51,2%	-89,2%
NORTH AFRICA	76.816	77.791	90.621	115.706	103.320	108.257	133.473	165.458	197.306	256.364	102.722	118.750	29,9%	115,9%
Algeria	54.550	57.957	63.861	73.584	69.891	73.666	82.663	89.473	108.108	111.772	54.253	74.861	3,4%	49,3%
Libya	10.107	5.906	8.517	21.105	19.043	20.678	28.534	42.643	26.232	56.277	29.020	20.307	114,5%	177,1%
Morocco	3.450	4.835	4.799	6.818	5.463	5.512	9.627	13.770	10.295	7.539	4.744	7.174	-26,8%	5,1%
Ceuta-Melilla	7.775	8.278	10.913	12.938	7.364	7.435	10.888	10.384	11.344	12.080	4.089	9.702	6,5%	24,5%
Egypt	856	749	1.894	1.091	1.494	966	1.761	8.722	40.958	68.625	10.570	6.499	67,5%	956,0%
AFRICA OTHERS	12.223	9.194	10.152	10.369	9.785	10.974	12.100	17.717	16.779	16.240	7.165	12.144	-3,2%	33,7%
Senegal	2.148	2.324	2.766	3.742	2.508	2.110	2.620	4.436	3.822	2.849	1.188	2.942	-25,4%	-3,1%
Mauritania	2.166	1.903	1.895	1.699	1.926	1.850	2.347	3.206	2.996	3.160	1.575	2.221	5,5%	42,3%
Cape Verde	863	774	803	1.502	1.432	1.710	2.042	2.107	1.781	1.660	669	1.446	-6,8%	14,8%
Ivory Coast	526	738	945	790	837	976	1.053	1.240	1.162	1.127	728	919	-3,0%	22,7%
Benin	2.707	1.223	1.093	335	523	478	239	685	188	96	154	830	-49,2%	-88,5%
NORTH AMERICA	1.582	1.579	1.283	902	1.394	1.224	1.221	1.593	2.637	3.115	636	1.491	18,1%	109,0%
Canada	923	811	563	78	276	354	389	569	1.667	2.180	253	625	30,8%	248,6%
USA	109	132	53	51	341	103	14	192	125	193	69	124	54,0%	55,0%
CENT. AMERICA - CARIBBEAN	588	164	800	447	668	148	407	217	525	908	63	441	72,9%	106,1%
SOUTH AMERICA	2.522	625	8.218	6.615	4.821	2.599	7.247	6.480	17.493	13.540	1.253	6.291	-22,6%	115,2%
Brazil	607	323	5.443	4.689	3.700	1.878	5.464	4.858	10.181	8.294	692	4.127	-18,5%	101,0%
Colombia	1.343	172	2.024	1.180	866	64	1.432	1.278	6.048	4.002	280	1.601	-33,8%	150,0%
Venezuela	463	84	622	690	252	256	0	204	831	557	255	378	-32,9%	47,5%
NEAR MIDDLE EAST	33.188	26.343	37.197	39.369	47.984	46.925	67.639	85.456	134.532	115.291	25.605	57.626	-14,3%	100,1%
Saudi Arabia	22.751	17.763	21.022	22.675	23.984	22.722	27.856	37.923	50.301	48.384	12.169	27.444	-3,8%	76,3%
U,A,Emirates	6.091	5.561	11.025	10.443	13.602	12.040	19.410	25.444	39.683	33.746	7.989	15.922	-15,0%	111,9%
Israel	1.490	175	811	931	1.419	2.889	3.197	4.649	6.349	7.065	613	2.434	11,3%	190,2%
Kuwait	633	1.506	1.047	1.566	2.519	2.183	2.696	3.672	5.075	4.506	480	2.322	-11,2%	94,1%
Others MNE	2.224	1.339	3.292	3.755	6.460	7.092	14.480	13.769	33.124	21.590	4.354	9.504	-34,8%	127,2%

Source: COMEXT Dataset EU27 SINCE 1999 CN (SIMULATED)

* cut-off date: June 2013

TABLEAU 5.5: Exportations extra-communautaires de pommes par pays de destination (T) - suite

	2003	2004	2005	2006	2007	2008	2009	2010	2011	2012	2013*	Ø 2003-11	12/11	12/2003-11
Malaysia	3.774	2.742	5.088	1.701	4.224	4.196	1.422	8.579	7.645	5.071	1.938	4.374	-33,7%	15,9%
Singapore	2.137	1.731	2.893	1.767	2.686	3.012	2.736	4.234	4.758	5.423	1.108	2.884	14,0%	88,1%
Thailand	1.225	536	1.361	1.758	1.912	2.558	2.570	3.381	6.208	3.541	909	2.390	-43,0%	48,2%
Hong Kong	665	288	858	797	1.553	1.360	1.253	1.889	2.966	3.277	423	1.292	10,5%	153,6%
Indonesia	757	772	835	907	1.446	1.804	1.268	829	1.415	801	21	1.115	-43,4%	-28,1%
Taiwan	101	103	1.228	588	644	63	573	297	435	691	19	448	59,0%	54,2%
Sri Lanka	953	330	244	371	384	142	124	247	494	285	164	365	-42,2%	-21,9%
China	105	0	22	41	0	460	306	191	788	1.403	233	213	78,0%	560,1%
ASIA OTHERS	10.739	7.665	13.956	9.625	14.859	16.502	30.742	53.340	50.351	67.625	39.556	23.086	34,3%	192,9%
TOTAL	585.553	563.524	687.825	866.895	907.438	861.555	1.166.933	1.242.712	1.235.855	1.569.781	956.172	902.032	27,0%	74,0%

Source: COMEXT Dataset EU27 SINCE 1999 CN (SIMULATE* cut-off date: June 2013)

GRAPHIQUE 5.6: Répartition géographique des exportations de pommes (T)

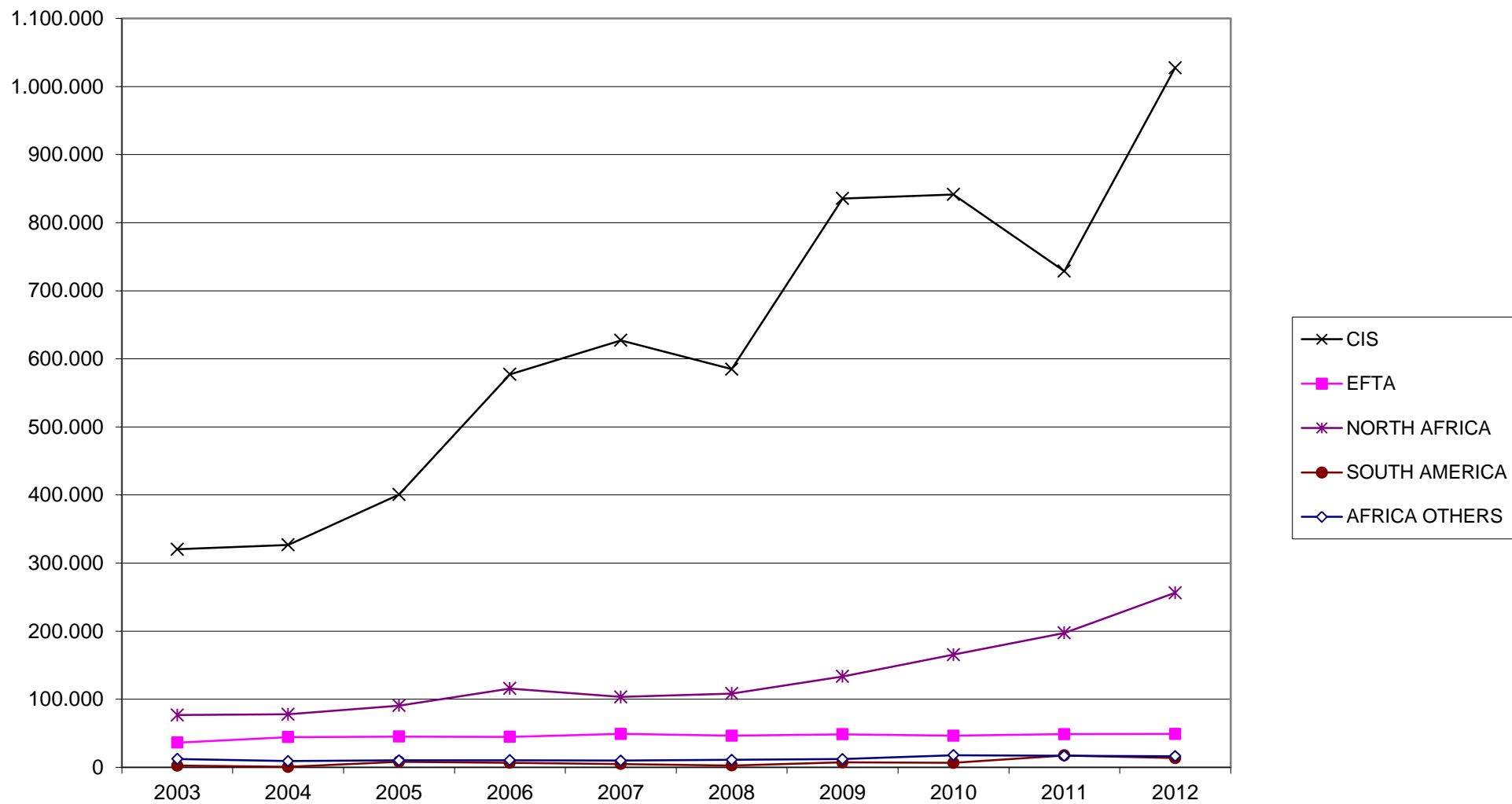

Source: COMEXT (EU27 simulated)

GRAPHIQUE 5.7: Commerce extra communautaire de pommes (T)

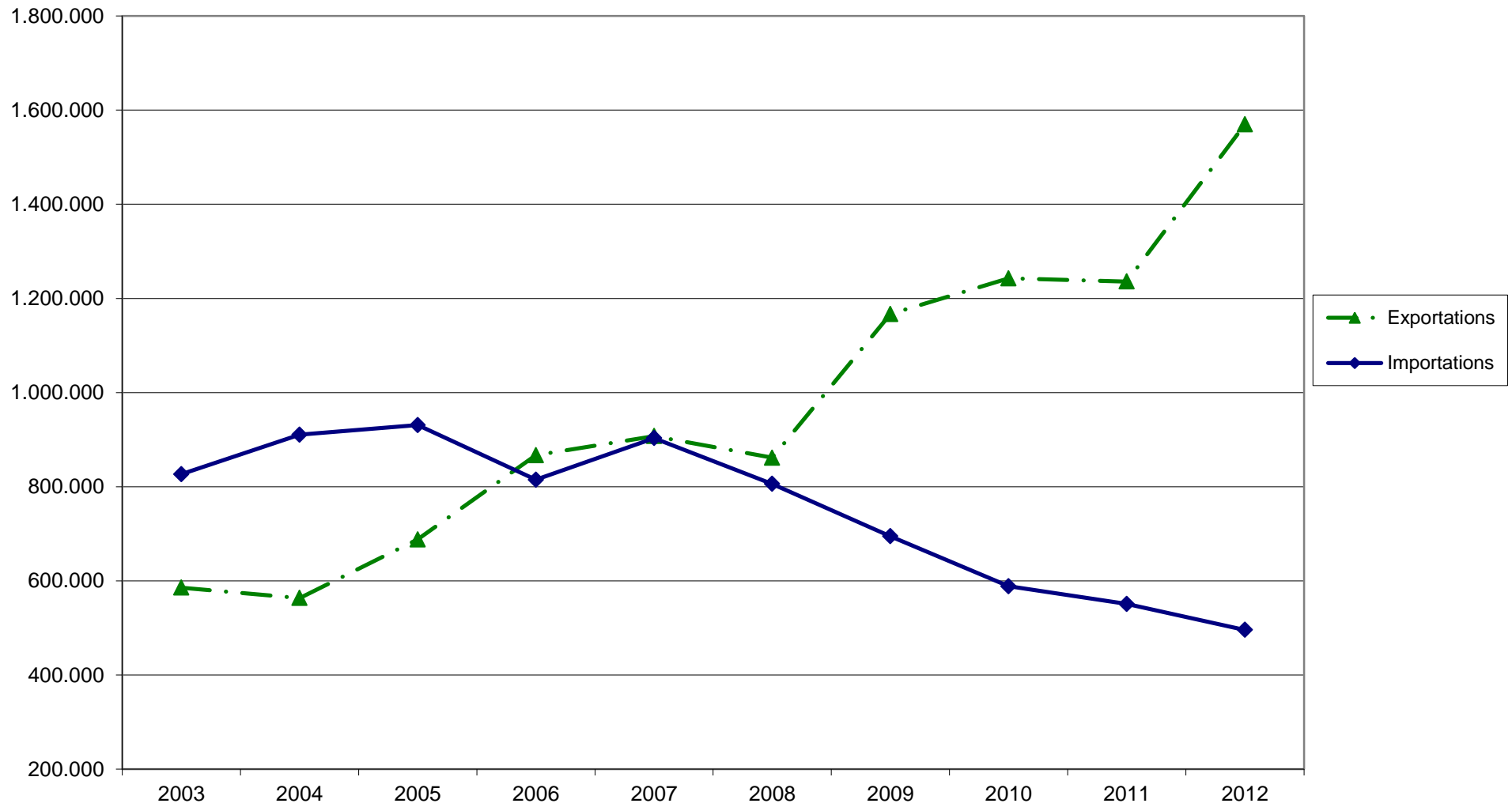

Source: COMEXT (EU27 simulated)

TABLEAU 5.6 : Répartition mensuelle des exportations extra communautaires de pommes par pays de destination (T)

	Sep, 2012	Oct, 2012	Nov, 2012	Dec, 2012	Jan, 2013	Feb, 2013	Mar, 2013	Apr, 2013	May, 2013	Jun, 2013	Jul, 2013	Aug, 2013	TOTAL
Russia	21.594	48.777	71.518	78.735	121.813	110.483	113.386	134.385	84.667	54.591			839.947
Ukraine	197	194	455	2.119	2.779	4.367	9.801	18.559	12.743	4.291			55.505
Algeria	3.816	8.650	12.350	10.047	8.553	10.922	14.427	14.833	5.497	1.545			90.640
Belarus	1.357	3.878	8.858	10.258	17.533	18.635	24.821	28.487	17.325	10.064			141.216
Lybia	4.376	5.603	6.734	4.259	4.278	5.799	7.613	7.147	4.182	2.398			52.390
Norway	2.622	2.203	4.291	4.163	4.626	4.443	4.430	3.631	2.627	1.081			34.116
Saudi Arabia	9.948	8.994	4.438	3.757	4.864	4.685	2.015	604	0				39.306
TOTAL	73.815	117.225	140.782	142.341	190.181	184.400	202.079	230.982	146.981	85.693			1.514.478

	Sep, 2011	Oct, 2011	Nov, 2011	Dec, 2011	Jan, 2012	Feb, 2012	Mar, 2012	Apr, 2012	May, 2012	Jun, 2012	Jul, 2012	Aug, 2012	TOTAL
Russia	10.706	19.382	42.802	52.650	91.571	113.280	107.584	85.273	77.568	39.123	15.909	11.595	667.442
Ukraine	972	2.558	6.255	14.115	12.420	21.303	21.906	13.517	14.518	4.266	1.534	379	113.742
Algeria	11.213	10.399	12.019	11.554	10.945	11.717	16.971	14.336	12.223	3.399	4.074	3.245	122.094
Belarus	8.368	13.867	5.874	8.584	17.784	22.011	21.815	18.567	14.187	5.360	1.770	903	139.088
Lybia	1.691	3.733	5.341	4.370	5.022	4.942	5.496	6.188	6.828	1.794	2.477	2.559	50.440
Norway	2.379	2.495	5.691	3.981	4.131	4.560	4.583	3.160	2.959	1.339	1.632	2.273	39.181
Saudi Arabia	11.145	8.372	6.568	8.755	8.482	4.137	1.933	540	673	411	517	4.555	56.087
TOTAL	76.561	97.621	120.103	142.983	185.135	214.783	217.839	173.184	155.872	71.043	37.539	40.165	1.532.828

	Sep, 2010	Oct, 2010	Nov, 2010	Dec, 2010	Jan, 2011	Feb, 2011	Mar, 2011	Apr, 2011	May, 2011	Jun, 2011	Jul, 2011	Aug, 2011	TOTAL
Russia	10.858	19.279	29.322	42.108	60.780	81.109	91.594	63.971	47.903	26.807	11.391	9.130	494.250
Ukraine	406	381	353	4.454	6.518	13.006	25.785	14.133	11.912	3.801	1.629	336	82.713
Algeria	3.211	9.166	8.202	9.849	7.977	10.713	14.628	12.718	9.606	1.442	1.651	3.971	93.134
Belarus	153	228	545	1.960	10.360	10.717	8.364	4.506	4.100	1.989	790	2.469	46.180
Lybia	4.780	5.059	4.352	5.300	3.930	2.703	19	933	1.253	1.439	552	269	30.588
Norway	2.257	1.824	3.376	3.799	4.328	4.343	4.459	2.856	2.114	1.330	1.335	1.479	33.499
Saudi Arabia	5.418	3.315	5.754	8.408	6.820	3.405	985	69	20	74	0	4.088	38.355
TOTAL	41.690	62.193	75.566	109.615	132.081	155.034	173.216	123.084	98.978	49.478	24.157	36.005	1.081.096

	Sep, 2009	Oct, 2009	Nov, 2009	Dec, 2009	Jan, 2010	Feb, 2010	Mar, 2010	Apr, 2010	May, 2010	Jun, 2010	Jul, 200	Aug, 2010	TOTAL
Russia	5.237	11.793	16.991	28.411	70.803	78.669	84.019	86.508	60.302	57.166	18.801	7.854	526.553
Ukraine	1.281	6.259	21.473	37.127	33.071	44.434	50.310	27.884	21.465	8.908	3.236	550	255.996
Algeria	4.074	8.567	8.599	9.963	7.740	11.186	14.221	10.845	7.559	2.679	2.337	2.478	90.248
Belarus	155	236	378	593	4.302	6.376	9.214	7.350	6.053	4.899	1.855	177	41.587
Lybia	2.804	4.404	2.681	3.339	3.915	3.661	3.909	3.372	1.825	1.269	2.653	2.549	36.381
Norway	1.801	2.214	3.860	3.751	4.249	4.778	4.167	3.565	2.244	1.091	1.129	1.497	34.346
Saudi Arabia	5.279	4.795	3.481	4.758	4.522	4.165	2.275	991	579	94	20	2.382	33.341
TOTAL	36.553	55.253	71.334	105.283	145.002	172.679	193.472	160.125	122.653	91.541	42.043	26.134	1.222.073

	Sep, 2008	Oct, 2008	Nov, 2008	Dec, 2008	Jan, 2009	Feb, 2009	Mar, 2009	Apr, 2009	May, 2009	Jun, 2009	Jul, 200	Aug, 2009	TOTAL
Russia	18.230	25.169	40.567	52.554	78.941	75.395	95.379	71.310	65.575	47.255	17.769	6.942	595.085
Ukraine	9.110	17.230	22.346	27.679	34.985	37.888	53.049	24.611	21.166	7.200	2.823	702	258.790
Algeria	3.863	7.410	7.118	8.273	9.673	10.086	10.602	8.517	7.055	2.011	2.291	1.226	78.124
Belarus	350	594	1.276	2.029	5.257	7.073	9.391	7.296	5.830	3.600	1.160	348	44.203
Lybia	2.054	2.618	3.080	1.814	2.058	2.191	3.194	2.491	1.379	815	865	2.314	24.873
Norway	1.522	1.601	2.784	3.410	4.481	4.185	4.592	2.864	2.849	1.148	1.684	1.664	32.784
Saudi Arabia	4.176	6.001	3.482	265	646	3.317	1.726	81	0	0	18	3.756	23.466
TOTAL	52.226	73.854	92.225	108.015	150.441	154.190	194.495	135.798	122.852	77.370	36.089	27.234	1.224.788

Source: COMEXT Dataset EU27 SINCE 1999 CN (SIMULATED)

* cut-off date: June 2013

TABLEAU 5.6 : Répartition mensuelle des exportations extra communautaires de pommes par pays de destination (T) (suite)

	Sep, 2007	Oct, 2007	Nov, 2007	Dec, 2007	Jan, 2008	Feb, 2008	Mar, 2008	Apr, 2008	May, 2008	Jun, 2008	Jul, 2008	Aug, 2008	TOTAL
Russia	8.731	13.136	23.040	26.430	49.507	59.096	45.673	52.422	27.283	14.694	5.666	11.664	337.341
Ukraine	1.355	624	4.535	14.844	10.534	21.691	27.600	672	5.175	2.136	2.208	1.501	92.873
Algeria	7.287	8.901	7.255	5.343	10.983	13.478	9.299	6.436	4.416	1.384	542	0	75.322
Belarus	233	432	904	1.605	4.122	5.085	4.567	5.022	2.325	1.543	745	362	26.943
Lybia	2.152	1.589	3.255	1.668	1.572	1.978	2.244	2.360	465	305	253	1.935	19.776
Norway	1.994	2.897	5.144	3.174	4.587	4.608	3.562	3.390	2.796	1.628	2.034	3.113	38.927
Saudi Arabia	3.568	6.198	5.234	3.644	3.717	3.852	980	21	0	1	1	1	27.218
TOTAL	37.598	46.400	64.214	71.839	98.257	123.703	105.715	83.737	52.075	29.969	16.131	25.649	755.286

	Sep, 2006	Oct, 2006	Nov, 2006	Dec, 2006	Jan, 2007	Feb, 2007	Mar, 2007	Apr, 2007	May, 2007	Jun, 2007	Jul, 2007	Aug, 2007	TOTAL
Russia	12.938	17.649	34.899	38.968	72.539	57.213	77.412	42.086	44.999	31.073	9.062	2.594	441.433
Ukraine	806	2.170	7.234	32.395	34.944	33.766	48.717	9.941	8.099	3.371	1.386	396	183.223
Algeria	5.469	4.173	6.363	4.849	5.890	7.126	7.698	7.120	5.528	3.218	1.090	3.437	61.960
Belarus	185	528	2.310	3.699	8.105	9.031	11.613	7.004	5.078	2.280	961	250	51.043
Lybia	1.769	1.531	2.436	2.222	1.403	1.415	2.704	1.354	1.183	913	535	872	18.338
Norway	1.526	1.180	2.658	3.304	4.378	4.241	3.677	2.918	2.274	1.486	1.334	1.982	30.956
Saudi Arabia	3.942	6.042	4.001	2.546	2.458	1.659	557	431	0	0	0	236	21.870
TOTAL	39.287	47.520	75.622	100.254	138.466	124.844	165.192	86.543	82.379	53.261	19.149	17.555	950.071

	Sep, 2005	Oct, 2005	Nov, 2005	Dec, 2005	Jan, 2006	Feb, 2006	Mar, 2006	Apr, 2006	May, 2006	Jun, 2006	Jul, 2006	Aug, 2006	TOTAL
Russia	5.334	7.185	14.933	19.089	40.455	61.162	52.856	44.032	45.800	21.282	13.844	8.296	334.267
Ukraine	70	84	470	10.523	11.540	23.010	21.940	255	823	461	726	105	70.007
Algeria	2.651	6.870	7.922	7.861	8.355	11.611	13.008	8.935	6.279	2.757	940	846	78.034
Belarus	113	256	892	2.854	10.512	14.836	12.501	10.258	6.907	3.019	817	110	63.075
Lybia	443	1.262	2.082	1.670	1.344	2.931	3.294	2.787	1.508	277	604	401	18.602
Norway	3.416	1.835	3.779	3.531	4.251	4.282	4.841	2.453	2.401	1.722	1.182	1.104	34.798
Saudi Arabia	3.007	5.166	3.996	5.229	2.926	2.082	350	0	0	0	0	787	23.543
TOTAL	29.267	38.395	50.243	67.230	92.832	133.406	124.021	84.453	79.936	44.081	26.272	19.211	789.347

	Sep, 2004	Oct, 2004	Nov, 2004	Dec, 2004	Jan, 2005	Feb, 2005	Mar, 2005	Apr, 2005	May, 2005	Jun, 2005	Jul, 2005	Aug, 2005	TOTAL
Russia	2.784	4.200	7.103	22.816	42.224	47.648	61.635	48.962	38.497	23.111	5.309	2.039	306.326
Norway	1.039	1.000	1.785	2.969	3.229	3.704	3.475	3.108	2.571	1.240	1.654	934	26.707
Saudi Arabia	4.840	3.228	2.601	5.456	2.583	57	0	0	0	0	79	905	19.749
Albania	1.631	2.609	2.520	4.179	2.755	3.234	4.477	4.720	3.737	1.512	481	2.510	34.365
Algeria	3.278	6.355	5.866	3.942	5.988	7.913	6.170	5.641	7.210	3.688	722	1.225	57.997
Venezuela	0	84	0	0	0	0	0	0	0	0	0	0	84
Singapour	351	431	287	225	238	189	19	0	0	0	0	464	2.202
TOTAL	23.926	27.325	28.783	52.546	72.832	84.647	105.009	92.269	72.982	44.061	16.201	14.688	635.269

	Sep, 2003	Oct, 2003	Nov, 2003	Dec, 2003	Jan, 2004	Feb, 2004	Mar, 2004	Apr, 2004	May, 2004	Jun, 2004	Jul, 2004	Aug, 2004	TOTAL
Russia	4.173	5.132	9.072	16.705	39.470	51.905	62.816	47.638	24.916	14.796	2.487	3.395	282.502
Norway	1.547	1.450	2.244	2.876	3.911	3.478	3.189	2.378	2.153	1.328	1.257	256	26.066
Saudi Arabia	3.328	4.209	1.866	4.224	545	560	152	0	0	0	0	381	15.264
Albania	763	2.405	1.610	3.130	1.722	2.874	2.850	2.799	2.648	1.620	457	1.189	24.066
Algeria	3.971	6.839	2.601	5.084	3.982	6.726	8.885	8.610	6.446	1.793	447	1.629	57.011
Venezuela	44	43	126	250	0	0	0	0	0	0	0	0	463
Singapour	233	467	741	146	196	221	0	0	0	0	0	20	2.025
TOTAL	23.590	33.342	27.255	41.850	62.037	80.899	97.203	81.917	52.602	34.814	10.253	11.222	556.982

Source: COMEXT Dataset EU27 SINCE 1999 CN (SIMULATED)

GRAPHIQUE 5.8: Répartition mensuelle des exportations extra communautaires de pommes (T)

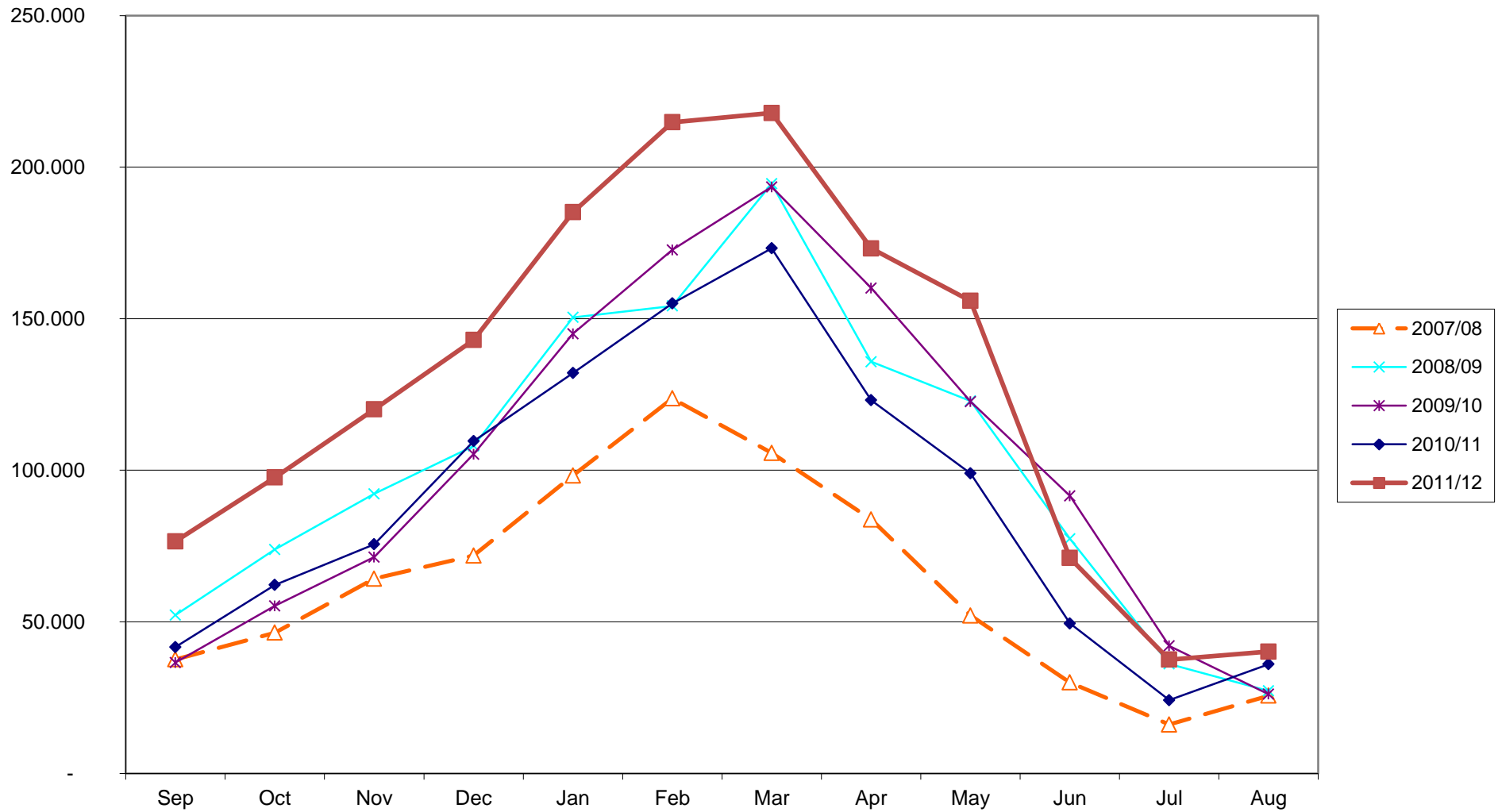

Source: COMEXT (EU27 simulated)

GRAPHIQUE 5.9: Répartition mensuelle des exportations de pommes vers la Russie (T)

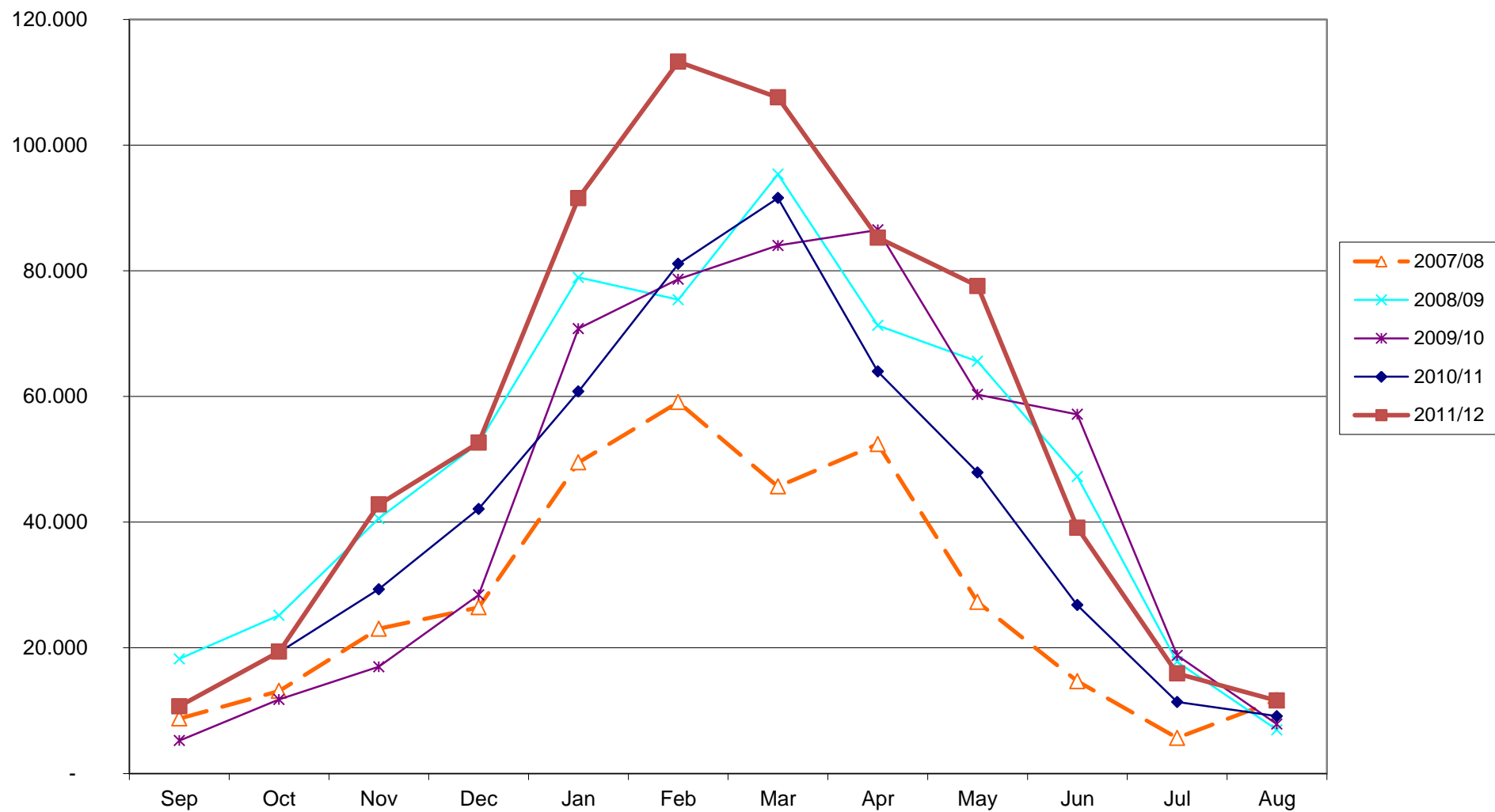

Source: COMEXT (EU27 simulated)

GRAPHIQUE 5.10: Répartition des exportations de pommes vers l'Algérie (T)

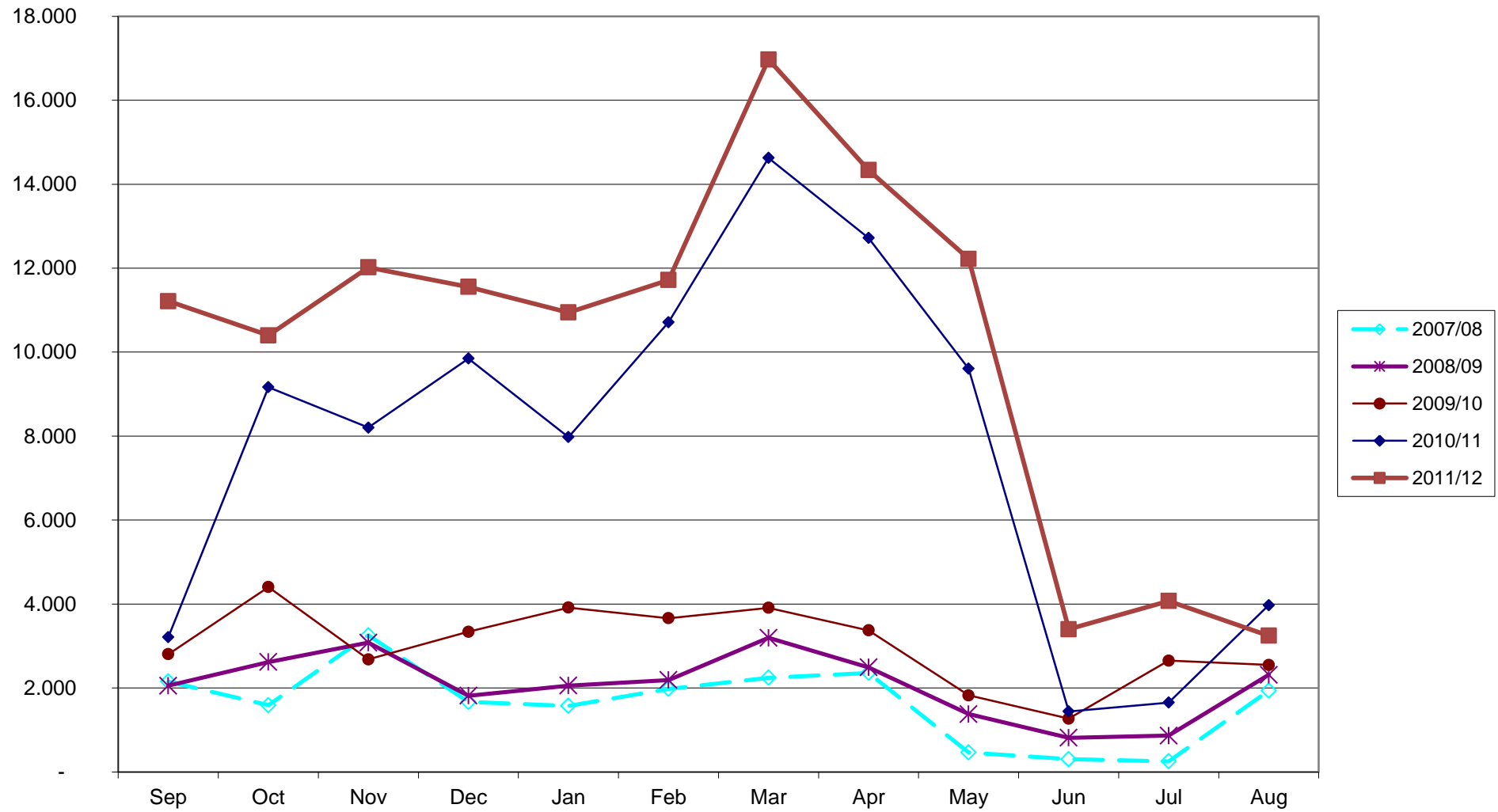

Source: COMEXT (EU27 simulated)

TABLEAU 5.7: Exportations intra/extra-UE de pommes fraîches par Etat Membre (T)

Exportateurs intra-communautaires

	2003	2004	2005	2006	2007	2008	2009	2010	2011	2012	2013*	Ø 2003-11	2012/11	12/2003-11
Italy	639.750	483.404	646.276	595.642	670.914	576.885	597.490	666.499	738.361	649.632	249.073	623.913	-12,0%	4,1%
France	695.848	533.246	535.506	563.370	523.700	539.458	460.056	515.021	500.585	433.225	163.169	540.754	-13,5%	-19,9%
Netherlands	335.235	422.358	434.480	316.846	366.578	337.985	357.555	315.719	311.625	241.176	90.683	355.376	-22,6%	-32,1%
Belgium	299.529	319.095	304.058	233.632	297.495	216.238	239.881	195.448	223.398	155.608	51.653	258.753	-30,3%	-39,9%
Poland	123.076	173.518	141.705	208.995	207.580	220.279	178.198	119.023	56.425	128.837	95.945	158.755	128,3%	-18,8%
Austria	55.905	41.832	57.848	74.880	78.589	69.657	76.363	97.715	98.128	102.219	31.497	72.324	4,2%	41,3%
Spain	56.794	84.560	83.010	94.365	75.181	92.853	64.315	75.177	85.814	95.113	26.043	79.119	10,8%	20,2%
Germany	70.397	87.996	93.791	83.770	125.613	95.354	83.382	83.258	78.818	109.950	42.619	89.153	39,5%	23,3%
Czech Republic	41.730	74.845	39.566	64.015	50.590	49.132	45.592	46.836	33.174	107.490	9.911	49.498	224,0%	117,2%
Romania	374	109	380	542	19.698	1.490	5.526	27.239	45.722	13.929	500	11.231	-69,5%	24,0%
Hungary	4.733	17.257	37.058	45.615	16.648	22.053	22.418	19.659	21.694	29.607	3.289	23.015	36,5%	28,6%
Utd. Kingdom	18.881	19.474	26.997	44.381	43.239	23.635	18.272	19.112	30.310	21.444	6.161	27.144	-29,3%	-21,0%
Slovenia	4.517	4.239	7.743	9.404	26.186	18.329	9.397	18.451	25.441	13.197	783	13.745	-48,1%	-4,0%
Slovakia	7.652	2.133	6.911	12.005	18.412	15.242	11.061	15.813	15.834	16.790	6.573	11.674	6,0%	43,8%
Greece	12.270	9.815	17.610	10.126	8.173	8.175	6.038	10.584	8.264	10.784	4.031	10.117	30,5%	6,6%
Lithuania	7.918	634	10.207	5.383	30.668	3.982	3.685	6.861	10.264	11.508	2.068	8.845	12,1%	30,1%
Portugal	11.076	9.604	7.463	7.305	6.670	6.466	13.398	6.402	17.463	15.687	6.408	9.538	-10,2%	64,5%
Ireland	1.305	1.091	2.394	5.000	7.061	6.753	7.143	4.175	4.809	5.929	1.876	4.415	23,3%	34,3%
Denmark	3.088	2.327	3.869	3.446	6.210	3.148	2.458	1.688	2.286	3.626	740	3.169	58,7%	14,4%
Sweden	1.070	1.663	1.256	1.916	1.397	452	91	1.308	306	588	562	1.051	92,4%	-44,0%
Latvia	1	145	381	167	1.003	334	602	1.172	4.940	4.422	2.728	971	-10,5%	355,2%
Bulgaria	13	9	8	26	1.214	2.131	292	1.071	379	562	89	571	48,3%	-1,6%
Luxembourg	137	138	84	187	186	182	263	341	318	348	211	204	9,4%	70,5%
Finland	37	45	98	29	70	139	8	15	65	183	6	56	182,7%	225,8%
Estonia	29	148	5	82	148	54	46	1	154	0	0	74	-99,9%	-99,9%
Malta	0	0	0	0	0	4	0	0	0	0	0	0		-100,0%
Cyprus	0	1	0	0	0	0	2	0	0	5	0	0		1736,0%
EU	2.391.364	2.289.685	2.458.700	2.381.127	2.583.220	2.310.409	2.203.530	2.248.586	2.326.233	2.175.787	797.047	2.354.762	-6,5%	-7,6%

Source: COMEXT Dataset EU27 SINCE 1999 CN (SIMULATED)

* cut-off date: June 2013

TABLEAU 5.7: Exportations intra/extra-UE de pommes fraiches par Etat Membre (T) (suite)

Exportateurs extra communautaires

	2003	2004	2005	2006	2007	2008	2009	2010	2011	2012	2013*	Ø 2003-11	2012/11	12/2003-11
Poland	229.568	260.027	287.513	189.777	242.462	190.137	598.873	605.676	477.160	822.200	687.823	342.355	72,3%	140,2%
Italy	74.375	61.792	85.843	122.612	127.392	112.950	136.808	190.832	237.493	284.079	107.005	127.789	19,6%	122,3%
France	116.326	101.251	122.237	127.641	139.327	143.612	156.740	180.742	228.714	191.430	51.757	146.288	-16,3%	30,9%
Belgium	42.284	27.232	49.141	53.462	45.391	43.073	46.425	50.358	44.502	25.883	14.873	44.652	-41,8%	-42,0%
Spain	22.660	26.528	32.841	52.777	28.073	35.470	35.253	46.444	57.951	44.889	13.792	37.555	-22,5%	19,5%
Netherlands	42.239	35.128	32.957	53.514	51.500	71.541	49.120	37.126	29.671	26.380	8.088	44.755	-11,1%	-41,1%
Lithuania	107	127	3.670	162.924	190.442	186.277	74.321	36.233	52.761	61.935	31.718	78.540	17,4%	-21,1%
Greece	18.497	20.938	29.562	27.736	23.882	15.900	11.642	32.085	30.366	35.948	13.903	23.401	18,4%	53,6%
Germany	6.352	8.703	6.571	20.327	27.945	26.041	19.941	29.057	25.960	25.756	10.210	18.989	-0,8%	35,6%
Slovenia	16.569	9.077	18.058	12.729	12.735	14.739	16.663	18.281	17.761	23.273	7.067	15.179	31,0%	53,3%
Austria	10.709	7.355	11.844	12.304	7.535	8.704	9.362	6.862	12.536	12.740	4.837	9.690	1,6%	31,5%
Portugal	1.009	937	1.134	1.876	1.912	2.399	4.066	2.583	4.200	3.684	1.291	2.235	-12,3%	64,8%
Denmark	891	1.282	1.330	1.496	1.381	1.315	1.252	1.333	1.346	1.591	776	1.292	18,2%	23,2%
Hungary	2.955	1.835	2.331	1.918	990	2.368	1.642	837	902	3.148	1.468	1.753	249,0%	79,5%
Bulgaria	58	27	39	27	122	232	42	788	3.650	397	176	554	-89,1%	-28,4%
Latvia	9	19	126	10.623	5.175	4.939	3.355	710	1.662	1.704	212	2.958	2,5%	-42,4%
Czech Republic	380	472	1.324	11.085	78	0	489	699	1.256	471	38	1.754	-62,5%	-73,2%
Estonia	12	5	66	1.313	56	0	201	620	196	39	0	274	-79,9%	-85,6%
Romania	61	67	10	89	67	128	62	533	194	55	12	134	-71,5%	-58,9%
Utd. Kingdom	30	12	63	23	676	57	198	385	352	452	60	199	28,3%	126,4%
Malta	0	2	0	0	0	94	114	242	0	0	0	50		-100,0%
Sweden	372	568	425	478	274	420	229	191	388	458	678	372	17,9%	23,2%
Slovakia	50	225	741	2.350	1.061	1.215	128	91	202	102	22	673	-49,8%	-84,9%
Finland	0	32	2	70	39	0	0	5	21	20	23	19	-6,1%	6,7%
Luxembourg	40	3	0	0	0	2	6	1	0	6	2	6		-3,0%
Ireland	0	0	0	0	1	0	0	0	0	0	0	0		-100,0%
Cyprus	0	0	0	0	0	0	0	0	2	1	0	0	-25,0%	575,0%
EU	585.553	563.644	687.825	867.152	908.515	861.612	1.166.933	1.242.712	1.235.855	1.569.781	956.172	902.200	27,0%	74,0%

Source: COMEXT Dataset EU27 SINCE 1999 CN (SIMULA * cut-off date: June 2013)

TABLEAU 5.7: Exportations intra/extra-UE de pommes fraiches par Etat Membre (T) (suite)

Principaux exportateurs (intra + extra-communautaire)

	2003	2004	2005	2006	2007	2008	2009	2010	2011	2012	2013*	Ø 2003-11	2012/11	12/2003-11
France	812.174	634.497	657.743	691.011	663.026	683.070	616.795	695.763	729.298	624.655	214.926	687.042	-14,3%	-9,1%
Netherlands	377.473	457.485	467.437	370.360	418.078	409.526	406.676	352.845	341.296	267.556	98.771	400.131	-21,6%	-33,1%
Germany	76.749	96.699	100.362	104.096	153.558	121.395	103.323	112.315	104.778	135.706	52.829	108.142	29,5%	25,5%
Italy	714.125	545.196	732.119	718.254	798.306	689.835	734.298	857.331	975.854	933.711	356.078	751.702	-4,3%	24,2%
Utd. Kingdom	18.911	19.486	27.060	44.404	43.915	23.691	18.470	19.497	30.662	21.896	6.221	27.344	-28,6%	-19,9%
Ireland	1.305	1.091	2.394	5.000	7.062	6.753	7.143	4.175	4.809	5.929	1.876	4.415	23,3%	34,3%
Denmark	3.979	3.609	5.199	4.942	7.591	4.463	3.709	3.021	3.631	5.217	1.515	4.460	43,7%	17,0%
Greece	30.766	30.753	47.172	37.862	32.055	24.075	17.680	42.668	38.630	46.731	17.934	33.518	21,0%	39,4%
Portugal	12.084	10.542	8.597	9.180	8.581	8.865	17.464	8.985	21.663	19.371	7.699	11.773	-10,6%	64,5%
Spain	79.454	111.089	115.850	147.141	103.254	128.323	99.568	121.622	143.765	140.002	39.835	116.674	-2,6%	20,0%
Belgium	341.813	346.327	353.199	287.094	342.886	259.311	286.306	245.806	267.901	181.490	66.526	303.405	-32,3%	-40,2%
Luxembourg	178	142	84	187	186	183	269	342	318	354	212	210	11,2%	68,5%
Sweden	1.441	2.231	1.681	2.394	1.670	872	320	1.499	694	1.046	1.241	1.423	50,7%	-26,5%
Finland	37	77	100	99	109	139	8	20	86	203	29	75	135,8%	170,8%
Austria	66.615	49.187	69.692	87.184	86.123	78.361	85.726	104.577	110.664	114.959	36.334	82.014	3,9%	40,2%
Malta	0	2	0	0	0	98	114	242	0	0	0	51		-100,0%
Estonia	41	152	71	1.395	205	54	247	621	349	40	0	348	-88,7%	-88,7%
Latvia	9	164	507	10.790	6.177	5.273	3.957	1.882	6.602	6.126	2.940	3.929	-7,2%	55,9%
Lithuania	8.025	761	13.876	168.307	221.110	190.259	78.006	43.095	63.025	73.443	33.786	87.385	16,5%	-16,0%
Poland	352.644	433.546	429.218	398.772	450.042	410.416	777.071	724.698	533.585	951.036	783.768	501.110	78,2%	89,8%
Czech Republic	42.110	75.317	40.890	75.100	50.668	49.132	46.081	47.535	34.430	107.961	9.949	51.251	213,6%	110,6%
Slovakia	7.702	2.358	7.652	14.355	19.472	16.456	11.188	15.904	16.036	16.892	6.595	12.347	5,3%	36,8%
Hungary	7.688	19.092	39.389	47.533	17.638	24.421	24.060	20.495	22.596	32.754	4.757	24.768	45,0%	32,2%
Romania	435	176	389	631	19.765	1.619	5.588	27.772	45.916	13.984	512	11.366	-69,5%	23,0%
Bulgaria	71	36	47	53	1.336	2.363	334	1.859	4.029	959	265	1.125	-76,2%	-14,8%
Slovenia	21.086	13.316	25.800	22.133	38.921	33.068	26.061	36.732	43.202	36.470	7.849	28.924	-15,6%	26,1%
Cyprus	0	1	0	0	0	0	2	0	2	6	0	0	293,8%	1282,9%
EU	2.976.917	2.853.329	3.146.526	3.248.279	3.491.735	3.172.021	3.370.463	3.491.298	3.562.088	3.745.568	1.753.218	3.256.962	5,2%	15,0%

Source: COMEXT Dataset EU27 SINCE 1999 CN (SIMULA * cut-off date: June 2013)

GRAPHIQUE 5.11: Exportateurs intracommunautaires de pommes fraîches (T)

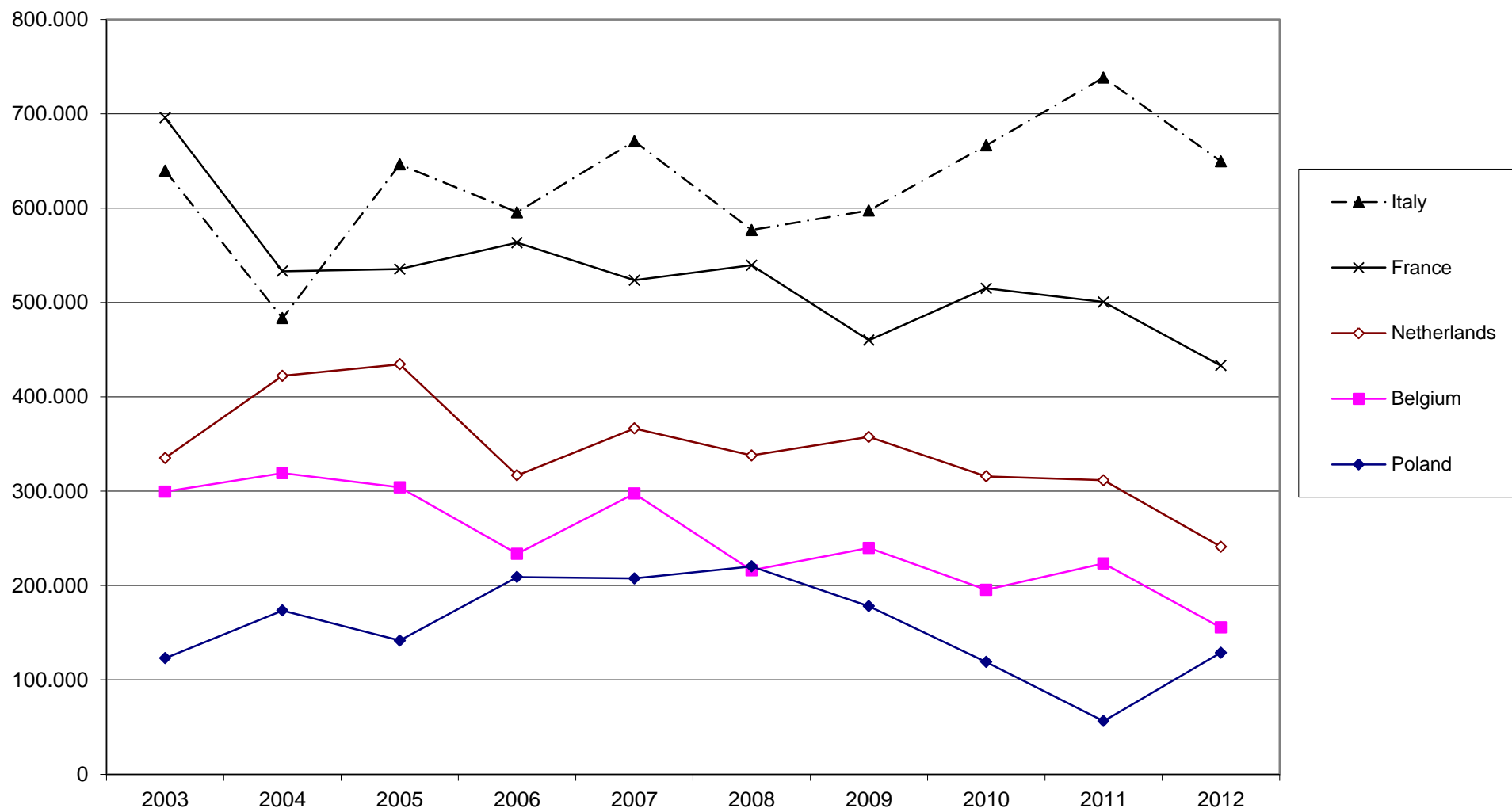

Source: COMEXT (EU27 simulated)

GRAPHIQUE 5.12: Exportateurs de pommes fraîches vers les pays tiers

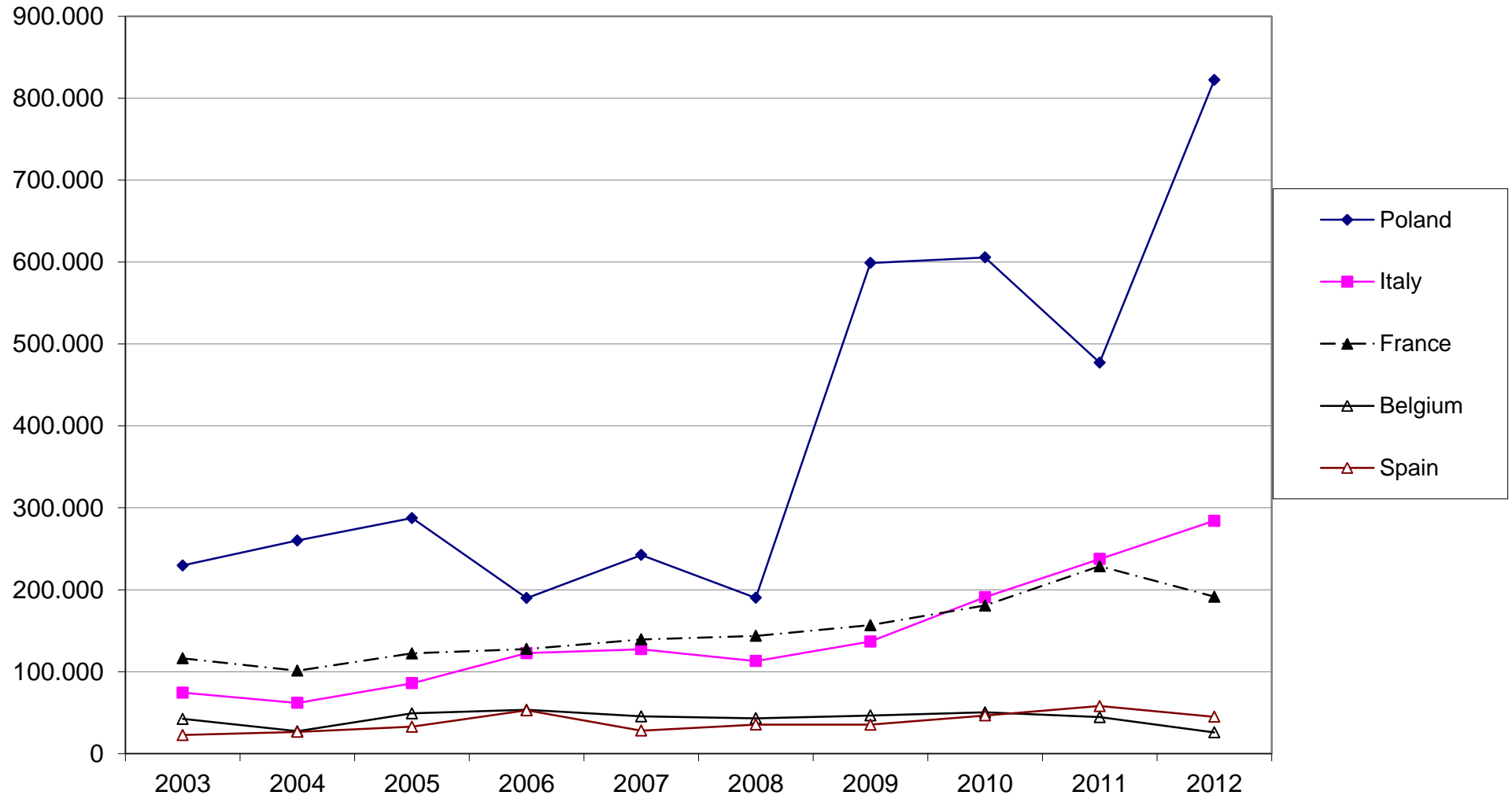

Source: COMEXT (EU27 simulated)

TABLEAU 5.8: IMPORTATIONS INTRA/EXTRA-UE DE POMMES FRAICHES PAR ETAT MEMBRE (T)
5.8.1 Importateurs intra-communautaires de pommes

	2003	2004	2005	2006	2007	2008	2009	2010	2011	2012	2013*	Ø 2003-11	2012/11	12/2003-11
Germany	892.061	758.361	821.213	759.879	687.579	634.974	649.098	636.543	653.246	585.723	195.551	721.439	-10,3%	-18,8%
Utd. Kingdom	237.256	247.679	265.999	291.060	256.916	231.112	232.724	272.025	284.143	293.997	142.390	257.657	3,5%	14,1%
Spain	191.570	175.184	166.164	146.058	197.576	181.396	216.228	222.478	220.132	198.712	102.550	190.754	-9,7%	4,2%
France	99.108	175.217	148.846	124.297	145.546	121.018	134.731	148.898	119.240	170.566	100.884	135.211	43,0%	26,1%
Netherlands	177.534	149.922	126.243	158.258	156.387	173.933	139.239	146.778	133.701	169.449	53.281	151.333	26,7%	12,0%
Belgium	106.773	89.183	120.143	122.816	142.730	116.514	115.279	106.569	123.779	128.936	41.868	115.976	4,2%	11,2%
Czech Republic	40.804	46.239	69.383	79.325	70.147	71.093	61.314	68.982	75.142	81.915	39.877	64.714	9,0%	26,6%
Denmark	71.556	60.510	58.686	61.674	73.785	69.016	67.122	64.574	56.753	57.873	22.149	64.853	2,0%	-10,8%
Sweden	73.074	78.484	85.778	83.998	77.077	68.064	64.436	64.995	73.717	80.128	40.661	74.402	8,7%	7,7%
Austria	73.022	84.941	100.895	74.200	108.582	112.980	54.814	62.137	87.185	105.913	8.601	84.306	21,5%	25,6%
Slovakia	33.160	29.239	31.546	33.262	45.703	41.076	37.273	53.586	49.367	42.732	13.214	39.357	-13,4%	8,6%
Lithuania	30.490	32.002	34.332	141.712	171.958	174.907	79.706	51.453	52.500	68.040	38.981	85.451	29,6%	-20,4%
Ireland	43.409	40.572	40.851	52.881	53.749	52.821	44.913	40.936	43.170	38.559	16.084	45.922	-10,7%	-16,0%
Finland	48.264	46.773	40.554	42.653	45.973	43.542	42.845	40.223	43.202	38.898	15.885	43.781	-10,0%	-11,2%
Portugal	48.856	46.421	47.998	50.454	63.728	52.127	57.014	39.384	51.936	45.485	24.491	50.880	-12,4%	-10,6%
Poland	9.086	5.864	19.635	21.395	108.991	34.951	22.118	36.322	65.059	49.311	5.052	35.936	-24,2%	37,2%
Romania	28.214	26.618	59.309	49.760	39.054	33.560	30.154	31.612	38.764	52.866	30.690	37.449	36,4%	41,2%
Italy	22.054	43.654	18.045	15.305	19.974	39.981	20.260	27.162	25.251	29.258	7.213	25.743	15,9%	13,7%
Hungary	7.899	4.766	11.398	0	31.549	19.514	8.733	25.186	49.032	21.171	1.129	17.564	-56,8%	20,5%
Slovenia	1.473	4.415	6.751	8.742	4.623	15.844	17.458	16.507	15.286	24.432	6.637	10.122	59,8%	141,4%
Latvia	21.472	22.812	17.158	15.196	12.737	14.260	15.959	12.339	14.478	18.086	10.215	16.268	24,9%	11,2%
Estonia	16.123	18.676	13.699	10.989	12.746	12.454	14.208	12.451	11.643	12.006	6.568	13.665	3,1%	-12,1%
Greece	23.729	19.102	15.436	15.586	11.310	14.719	14.996	11.545	18.083	13.422	5.794	16.056	-25,8%	-16,4%
Bulgaria	24.856	20.416	24.988	16.526	7.671	7.351	7.537	10.417	15.981	20.809	5.884	15.082	30,2%	38,0%
Luxembourg	5.750	5.461	4.775	5.863	5.792	5.892	5.853	6.268	5.417	5.865	2.228	5.675	8,3%	3,4%
Cyprus	2.345	2.034	3.373	5.037	4.752	4.938	7.086	5.831	6.945	6.023	2.612	4.705	-13,3%	28,0%
Malta	5.054	4.932	4.849	4.141	4.715	4.307	4.287	4.271	3.866	3.212	1.082	4.491	-16,9%	-28,5%
EU	2.334.992	2.239.476	2.358.047	2.391.067	2.561.349	2.352.343	2.165.386	2.219.469	2.344.928	2.375.073	948.075	2.329.673	1,3%	1,9%

Source: COMEXT Dataset EU27 SINCE 1999 CN (SIMULA* cut-off date: June 2013)

5.8.2 Importateurs extra-communautaires de pommes

	2003	2004	2005	2006	2007	2008	2009	2010	2011	2012	2013*	Ø 2003-11	2012/11	12/2003-11
Utd. Kingdom	239.098	277.297	254.247	247.662	266.736	250.605	222.946	188.696	175.044	188.202	82.472	235.815	7,5%	-20,2%
Netherlands	221.663	204.584	284.091	236.037	251.081	243.077	221.011	177.628	176.935	134.914	85.028	224.012	-23,7%	-39,8%
Belgium	142.751	136.725	106.134	86.982	79.951	64.327	57.000	39.467	41.101	27.565	11.703	83.826	-32,9%	-67,1%
Spain	58.330	79.733	79.067	54.121	61.253	57.740	35.182	36.246	33.950	24.404	21.876	55.069	-28,1%	-55,7%
France	26.627	37.404	42.750	29.455	36.407	29.670	29.202	21.624	22.027	19.883	14.326	30.574	-9,7%	-35,0%
Germany	18.900	33.348	24.463	26.822	30.019	26.350	28.830	20.342	19.578	17.518	6.704	25.406	-10,5%	-31,0%
Sweden	19.752	25.454	27.741	24.682	26.935	23.959	18.892	19.427	17.461	16.151	15.174	22.700	-7,5%	-28,9%
Bulgaria	7.106	6.314	11.183	20.602	29.344	25.501	10.620	17.926	6.300	10.904	8.169	14.988	73,1%	-27,3%
Portugal	18.431	25.528	27.526	18.054	21.970	18.071	15.709	16.647	14.197	8.650	4.061	19.570	-39,1%	-55,8%
Italy	34.168	46.933	35.404	22.614	24.381	22.482	16.952	14.583	11.753	7.983	3.293	25.474	-32,1%	-68,7%
Ireland	5.279	9.768	10.158	13.335	14.247	12.393	13.892	12.272	12.295	13.471	5.603	11.515	9,6%	17,0%
Hungary	104	184	1.263	0	42.264	1.054	130	11.522	36.009	2.190		10.281	-93,9%	-78,7%
Austria	9.101	23	1.721	278	7.906	2.942	4.821	11.238	7.776	4.206	198	5.089	-45,9%	-17,4%
Denmark	3.631	6.116	7.883	8.448	8.042	11.262	9.970	8.885	7.787	8.182	3.385	8.003	5,1%	2,2%
Finland	4.838	7.432	9.165	6.760	8.569	7.734	6.608	7.598	6.240	6.880	3.692	7.216	10,3%	-4,7%
Greece	6.114	7.386	7.039	6.760	8.828	4.830	6.764	6.707	6.117	3.215	987	6.727	-47,4%	-52,2%
Romania	17.156	14.440	26.676	28.572	14.938	6.308	2.509	5.633	3.962	5.946	1.664	13.355	50,1%	-55,5%
Poland	4.975	1.454	5.768	194	29.366	447	79	4.411	243	235	45	5.215	-3,4%	-95,5%
Slovenia	1.265	1.136	61	87	2.398	1.314	494	3.121	3.128	1.762	266	1.445	-43,7%	21,9%
Czech Republic	2.956	184	12	0	476	167	0	2.052	24	121		652	398,8%	-81,5%
Malta	1.650	1.543	1.421	1.156	1.394	1.162	1.156	1.180	722	535	378	1.265	-25,8%	-57,7%
Cyprus	31	325	647	900	1.092	1.109	959	1.049	567	556	96	742	-2,0%	-25,1%
Estonia	400	118	106	151	245	423	191	233			21	233		
Slovakia	93	22	0	0	1.587	217	0	120	516	306		284	-40,8%	7,6%
Lithuania	359	4	4	8	421	564	96	28	15	183	75	166	1113,2%	10,1%
Latvia	9	0	19	21	0	19	0	16		360	21	11		3306,4%
Luxembourg	21	0	0	0	0	0	0	0				3		
EU	844.806	923.451	964.549	833.701	969.848	813.723	704.012	628.651	606.717	506.359	270.392	809.940	-16,5%	-37,5%

Source: COMEXT Dataset EU27 SINCE 1999 CN (SIMULA* cut-off date: June 2013)

TABLEAU 5.9 : COMMERCE EXTERIEUR DE POMMES SECHEES
5.9.1 Importations de pommes séchées - 0813 30 00- par pays de provenance (T)

	2003	2004	2005	2006	2007	2008	2009	2010	2011	2012	2013*	Ø 2003-11	2012/11	12/2003-11
Chile	2.325	2.547	2.512	3.127	3.201	3.025	2.545	2.757	2.451	1.939	536	2.721	-20,9%	-28,8%
Turkey	1.552	1.776	1.335	1.853	1.470	1.843	2.255	2.739	2.307	3.008	1.382	1.903	30,4%	58,0%
China	2.952	2.940	4.235	4.012	5.176	4.650	3.893	4.498	4.492	3.978	2.162	4.094	-11,4%	-2,8%
USA	656	626	649	615	514	348	406	284	407	332	79	501	-18,3%	-33,6%
Albania	352	100	249	891	510	770	611	589	722	610	236	533	-15,5%	14,5%
Others	738	1.067	806	776	1.634	1.343	342	649	817	951	1.023	908	16,4%	4,7%
Extra European Union	8.575	9.056	9.787	11.274	12.504	11.980	10.052	11.516	11.196	10.817	5.419	10.660	-3,4%	1,5%

5.9.2 Exportations de pommes séchées - 0813 30 00- par pays de destinations (T)

	2003	2004	2005	2006	2007	2008	2009	2010	2011	2012	2013*	Ø 2003-11	2012/11	12/2003-11
EFTA	167	233	204	231	241	227	237	211	267	314	120	224	17,6%	39,9%
Switzerland	155	197	193	197	212	195	208	201	244	298	110	200	21,9%	48,6%
Norway	12	36	11	32	26	32	27	8	20	14	9	23	-26,9%	-36,0%
AFRICA	11	5	428	403	103	132	289	2.088	339	595	103	422	75,6%	41,0%
Algeria	0	0	0	16	0	47	63	1.935	210	366	92	252	74,3%	45,1%
AMERICA	62	44	77	48	72	93	235	132	288	228	62	117	-20,9%	95,2%
USA	31	27	66	28	24	82	69	64	183	203	41	64	10,8%	217,4%
Canada	20	2	4	6	5	6	5	6	6	7	3	6	13,8%	2,2%
OTHERS	345	133	890	443	566	524	537	783	1.018	731	313	582	-28,2%	25,5%
TOTAL	586	415	1.599	1.125	981	976	1.298	3.214	1.911	1.867	599	1.345	-2,3%	38,8%

TABLEAU 5.10 : COMMERCE EXTERIEUR DE PUREES ET COMPOTES DE POMMES
5.10.1 Importations de purées et compotes de pommes - 2007 99 50, 2007 99 55, 2007 99 91 et 2007 99 97- par pays de provenance (T)

	2003	2004	2005	2006	2007	2008	2009	2010	2011	2012	2013*	Ø 2003-11	2012/11	12/2003-11
Croatie	99	0	0	0	0	67	51	73	57	73	14	39	27,4%	89,1%
USA	201	228	278	506	512	1.390	575	320	45	64	41	451	41,9%	-85,8%
Others	107	175	157	839	2.387	16.607	14.439	17.934	19.598	25.391	14.759	8.027	29,6%	216,3%
Extra European Union	406	403	435	1.345	2.899	18.064	15.064	18.328	19.701	25.528	14.813	8.516	29,6%	199,8%

5.10.2 Exportations de purées et compotes de pommes - 2007 99 50, 2007 99 55, 2007 99 91 et 2007 99 97- par pays de destinations (T)

	2003	2004	2005	2006	2007	2008	2009	2010	2011	2012	2013*	Ø 2003-11	2012/11	12/2003-11
EFTA	738	1.139	1.095	1.623	1.607	3.310	3.250	3.611	4.781	5.467	2.737	2.350	14,3%	132,6%
Switzerland	632	995	921	1.420	1.402	2.759	2.773	3.111	4.429	4.998	2.494	2.049	12,8%	143,9%
CIS	264	641	1.155	1.739	1.588	7.118	11.462	16.692	11.829	18.007	6.373	5.832	52,2%	208,8%
Russia	260	635	1.153	1.709	1.586	5.971	9.455	13.714	10.621	14.656	5.038	5.011	38,0%	192,4%
AMERICA	385	249	347	457	800	3.524	3.646	8.315	8.461	4.505	2.077	2.909	-46,8%	54,8%
USA	12	29	79	94	194	1.928	1.940	5.805	5.111	2.521	1.380	1.688	-50,7%	49,4%
Canada	38	46	31	124	205	741	959	1.271	1.024	642	264	493	-37,3%	30,3%
Brazil	205	4	1	3	26	224	72	116	1.130	132	157	198	-88,3%	-33,4%
NEAR MIDDLE EAST	622	764	1.473	831	451	12.493	11.998	14.720	18.408	16.307	4.829	6.862	-11,4%	137,6%
Israel	248	87	139	286	185	758	1.342	1.853	1.025	964	506	658	-5,9%	46,5%
Saudi Arabia	305	627	1.298	496	225	5.544	3.485	3.709	5.746	5.220	1.502	2.382	-9,2%	119,2%
Australia	68	80	88	595	111	1.615	1.048	1.236	1.718	993	224	729	-42,2%	36,2%
OTHERS	593	953	1.106	1.922	1.683	13.183	11.611	17.691	17.488	16.130	6.895	7.359	-7,8%	119,2%
TOTAL	2.668	3.826	5.264	7.167	6.239	41.243	43.014	62.266	62.686	61.408	23.135	26.041	-2,0%	135,8%

Source: COMEXT Dataset EU27 SINCE 1999 CN (SIMUI* cut-off date: June 2013)

TABLEAU 5.11 : COMMERCE EXTERIEUR DE JUS DE POMMES CONCENTRES
5.11.1 Importations totales de jus de pommes concentrés (Régime normal + TPA) - 2009 70 11, 19 et 2009 79 11, 19 - par pays de provenance (T)

	2003	2004	2005	2006	2007	2008	2009	2010	2011	2012	2013*	Ø 2003-11	2012/11	12/2003-11
China	74.590	53.168	123.016	111.392	202.954	118.087	126.659	70.845	89.182	36.863	15.915	107.766	-58,7%	-65,8%
Turkey	34.940	38.149	46.994	50.052	29.368	25.531	26.248	48.486	49.011	44.679	12.650	38.753	-8,8%	15,3%
Moldova	2.674	4.232	645	2.695	7.303	2.930	13.192	9.070	11.324	4.207	4.408	6.007	-62,8%	-30,0%
Iran	12.536	12.712	896	7.516	6.240	9.773	2.003	8.710	2.249	6.876	1.519	6.959	205,8%	-1,2%
Serbia (till 2005 Mont.)	803	584	880	2.054	2.925	1.219	1.687	4.337	6.689	4.732	365	2.353	-29,3%	101,1%
Chile	0	0	43	240	248	42	38	4.142	8.962	19.713	2.007	1.524	120,0%	1193,6%
Georgia	1.474	2.337	995	2.459	3.006	6.404	1.146	3.793	640	4.760	1.090	2.473	643,9%	92,5%
Ukraine	7.058	5.332	2.851	2.712	6.340	3.178	1.538	2.446	253	1.714	23	3.523	579,0%	-51,3%
Others	3.598	5.594	7.866	6.744	6.152	6.643	2.515	6.206	9.385	7.957	1.864	6.078	-15,2%	30,9%
Extra European Union	137.671	122.106	184.186	185.864	264.536	173.807	175.026	158.034	177.693	131.501	39.840	175.436	-26,0%	-25,0%

5.11.2 Exportations totales de jus de pommes concentrés (Régime normal + TPA) - 2009 70 11, 19 et 2009 79 11, 19 - par pays de destination (T)

	2003	2004	2005	2006	2007	2008	2009	2010	2011	2012	2013*	Ø 2003-11	2012/11	12/2003-11
EFTA	5.723	7.848	8.599	7.283	7.720	11.279	10.516	10.068	9.605	9.169	4.085	8.738	-4,5%	4,9%
Norway	5.400	6.135	4.470	5.176	5.586	9.182	9.295	9.251	8.702	8.623	3.712	7.022	-0,9%	22,8%
AMERICA	40.894	35.776	13.234	2.801	3.231	1.521	844	747	902	4.822	2.480	11.105	434,6%	-56,6%
USA	38.199	30.884	12.399	2.161	2.680	1.097	529	151	460	4.341	2.138	9.840	842,9%	-55,9%
Canada	2.473	4.692	666	115	208	61	20	61	52	37	20	928	-28,9%	-96,0%
NEAR MIDDLE EAST	6.279	6.111	7.389	8.241	8.791	8.699	10.056	10.986	10.495	10.760	4.735	8.561	2,5%	25,7%
Saudi Arabia	3.163	3.841	4.391	5.530	6.187	6.029	7.328	6.359	6.777	7.347	3.218	5.512	8,4%	33,3%
Israel	298	345	181	275	232	120	115	313	219	246	63	233	12,1%	5,4%
OTHERS ASIA	12.435	14.190	14.042	9.821	9.171	6.140	7.131	8.265	6.553	7.115	3.755	9.750	8,6%	-27,0%
Japan	11.046	12.630	12.213	8.651	7.950	4.999	5.940	6.455	5.407	5.908	3.156	8.366	9,3%	-29,4%
OTHERS	3.581	3.834	6.867	6.017	6.312	5.171	6.613	6.582	7.337	8.226	4.908	5.812	12,1%	41,5%
TOTAL	68.911	67.758	50.132	34.162	35.224	32.810	35.159	36.647	34.891	40.091	19.962	43.966	14,9%	-8,8%

TABLEAU 5.12 : COMMERCE EXTERIEUR DE JUS DE POMMES NON CONCENTRES
5.12.1 Importations totales de jus de pommes non concentrés (Régime normal + TPA)

	2003	2004	2005	2006	2007	2008	2009	2010	2011	2012	2013*	Ø 2003-11	2012/11	12/2003-11
China	15.582	19.685	38.452	41.236	55.203	36.749	30.420	32.652	33.657	1.405	1.136	33.737	-95,8%	-95,8%
Ukraine	26.697	20.621	24.321	9.971	33.906	14.479	23.488	24.386	7.143	9.235	4.618	20.557	29,3%	-55,1%
Moldova	13.944	16.186	11.851	10.652	12.759	6.072	8.331	7.228	6.383	9.025	11.051	10.378	41,4%	-13,0%
Brasil	11	95	109	161	222	200	226	3.670	2.646	494	4	816	-81,3%	-39,4%
Switzerland	22.654	78.768	98.310	74.042	40.237	43.207	22.353	2.412	2.779	5.783	2.491	42.751	108,1%	-86,5%
South Africa	4.786	3.859	3.969	4.004	4.349	3.445	1.519	1.727	1.522	754	169	3.242	-50,5%	-76,8%
Turkey	902	603	2.898	3.027	543	1.129	1.243	1.643	3.330	859	379	1.702	-74,2%	-49,5%
Russia	10	1.007	3.441	164	8	8	42	69	45	2	2	533	-96,6%	-99,7%
Others	2.078	17.627	30.855	13.303	7.243	2.639	1.400	3.081	1.525	2.161	1.304	8.861	41,7%	-75,6%
TOTAL	86.663	158.450	214.206	156.561	154.469	107.928	89.022	76.867	59.028	29.716	21.154	122.577	-49,7%	-75,8%

Source: COMEXT Dataset EU27 SINCE 1999 CN (SIMUI* cut-off date: June 2013)

5.12.2 Exportations totales (Régime normal + TPA) de jus de pommes non concentrés

	2003	2004	2005	2006	2007	2008	2009	2010	2011	2012	2013*	Ø 2003-11	2012/11	12/2003-11
EFTA	1.564	1.939	4.283	5.272	5.707	3.077	3.080	3.512	4.944	5.498	2.665	3.709	11,2%	48,2%
Norway	192	317	3.258	4.427	4.713	2.177	2.428	2.541	3.877	4.522	2.250	2.659	16,6%	70,1%
Switzerland	1.098	1.358	634	461	580	640	426	805	922	811	326	769	-12,1%	5,4%
CIS	2.978	3.329	3.998	4.228	4.823	4.635	2.948	3.596	2.790	3.069	1.208	3.703	10,0%	-17,1%
Russia	1.936	2.709	2.856	3.340	3.543	3.501	2.471	2.608	2.081	2.434	945	2.783	16,9%	-12,5%
AFRICA	1.885	2.568	2.929	3.280	2.719	2.758	2.816	3.373	5.862	4.880	2.396	3.132	-16,8%	55,8%
Egypt	326	279	348	447	312	264	368	414	359	398	241	346	10,8%	15,0%
Cape Verde	147	199	184	388	387	505	395	480	404	489	167	343	21,2%	42,5%
AMERICA	2.754	3.212	3.716	3.462	2.717	1.778	3.311	3.244	3.312	2.959	974	3.056	-10,7%	-3,2%
USA	1.278	1.858	1.922	1.766	1.538	1.002	1.785	1.147	1.350	1.099	185	1.516	-18,6%	-27,5%
ASIA	7.880	9.857	10.985	11.544	10.783	10.960	10.571	9.277	13.030	13.681	5.736	10.543	5,0%	29,8%
Japan	2.898	4.220	4.330	4.497	2.458	4.500	2.924	2.107	2.002	2.416	1.326	3.326	20,6%	-27,4%
Singapore	915	1.160	1.293	1.328	1.148	704	351	296	376	433	198	841	15,3%	-48,5%
Saudi Arabia	1.014	1.012	727	711	993	553	1.119	251	1.518	1.270	277	878	-16,3%	44,7%
Hong-Kong	214	284	449	448	515	546	1.290	628	1.627	1.940	752	667	19,3%	191,0%
OTHERS	4.674	4.898	4.057	3.941	3.441	2.864	2.412	2.945	3.036	3.061	848	3.585	0,8%	-14,6%
TOTAL	21.736	25.802	29.968	31.728	30.190	26.073	25.138	25.947	32.974	33.147	13.827	27.728	0,5%	19,5%

TABLEAU 5.13 : COMMERCE EXTERIEUR DE JUS DE POMMES

5.13.1 Importations totales de jus de pommes (Régime normal et TPA) par pays de provenance (T)

	2003	2004	2005	2006	2007	2008	2009	2010	2011	2012	2013*	Ø 2003-11	2012/11	12/2003-11
China	90.171	72.853	161.468	152.628	258.157	154.836	157.079	103.496	122.838	38.268	17.051	141.503	-68,8%	-73,0%
Turkey	35.841	38.752	49.892	53.079	29.911	26.660	27.490	50.129	52.341	45.538	13.029	40.455	-13,0%	12,6%
Ukraine	33.755	25.952	27.172	12.684	40.246	17.657	25.026	26.832	7.395	10.950	4.640	24.080	48,1%	-54,5%
Moldova	16.618	20.418	12.496	13.348	20.061	9.002	21.523	16.297	17.706	13.232	15.459	16.385	-25,3%	-19,2%
Iran	12.702	12.752	922	7.544	6.257	9.779	2.039	8.739	2.249	6.986	1.519	6.998	210,6%	-0,2%
Brasil	22	190	217	323	444	400	452	7.340	5.292	988	9	1.631	-81,3%	-39,4%
Switzerland	22.846	79.444	99.012	74.219	40.763	43.383	22.413	2.433	2.787	7.280	3.573	43.033	161,3%	-83,1%
South Africa	4.786	3.873	4.101	5.621	4.871	3.828	1.953	2.387	3.538	1.011	247	3.884	-71,4%	-74,0%
Others	97.765	99.176	204.580	175.608	276.453	171.028	163.153	120.744	145.413	75.232	22.518	161.547	-48,3%	-53,4%
IMPORTS	224.334	280.557	398.392	342.425	419.005	281.736	264.048	234.901	236.721	161.217	60.993	298.013	-31,9%	-45,9%

5.13.2 Exportations totales de jus de pommes (Régime normal et TPA) par pays de destination (T)

	2003	2004	2005	2006	2007	2008	2009	2010	2011	2012	2013*	Ø 2003-11	2012/11	12/2003-11
EFTA	7.287	9.787	12.882	12.555	13.427	14.356	13.596	13.580	14.549	14.667	6.750	12.447	0,8%	17,8%
Norway	5.593	6.452	7.727	9.603	10.299	11.359	11.723	11.792	12.579	13.144	5.962	9.681	4,5%	35,8%
CIS	4.538	5.050	6.595	6.414	6.179	6.192	3.993	6.387	3.947	4.126	1.825	5.477	4,5%	-24,7%
Russia	2.659	3.689	4.439	4.053	4.362	4.610	3.173	3.485	2.847	3.209	1.359	3.702	12,7%	-13,3%
AFRICA	3.273	3.546	4.611	5.779	6.357	5.512	7.147	6.654	10.521	9.982	4.761	5.933	-5,1%	68,2%
AMERICA	43.648	38.987	16.950	6.263	5.947	3.299	4.155	3.991	4.214	7.781	3.454	14.162	84,6%	-45,1%
USA	39.477	32.743	14.321	3.927	4.217	2.099	2.314	1.298	1.811	5.440	2.323	11.356	200,5%	-52,1%
Canada	2.696	4.820	1.042	636	354	186	781	1.306	1.280	1.242	587	1.456	-3,0%	-14,7%
NEAR MIDDLE EAST	8.283	8.261	9.511	10.453	11.507	11.069	13.023	13.362	15.152	15.028	6.258	11.180	-0,8%	34,4%
Saudi Arabia	4.177	4.853	5.118	6.241	7.179	6.583	8.447	6.610	8.295	8.618	3.494	6.389	3,9%	34,9%
ASIA	26.593	30.157	32.415	29.606	28.745	25.800	27.758	28.527	30.078	31.555	14.225	28.853	4,9%	9,4%
Japan	13.944	16.850	16.543	13.148	10.408	9.498	8.864	8.562	7.410	8.323	4.482	11.692	12,3%	-28,8%
EXPORTS	90.647	93.560	80.100	65.890	65.414	58.883	60.297	62.595	67.865	73.238	33.790	71.694	7,9%	2,2%

Source: COMEXT Dataset EU27 SINCE 1999 CN (SIMUI* cut-off date: June 2013)

GRAPHIQUE 5.13: Commerce extérieur de jus de pommes (T)

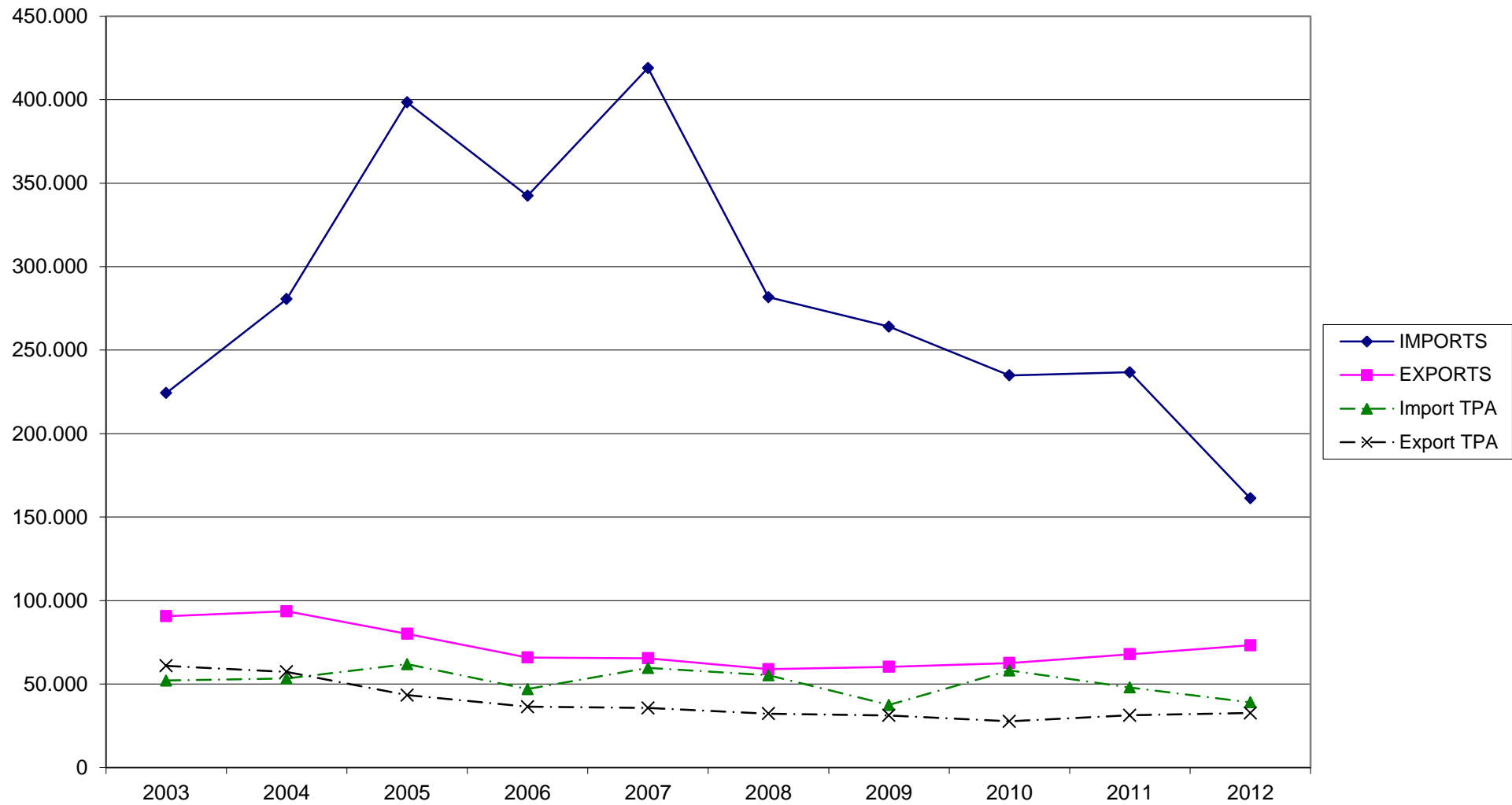

Source: COMEXT (EU27 simulated)

GRAPHIQUE 5.14: Exportations extra UE de jus de pommes (T)

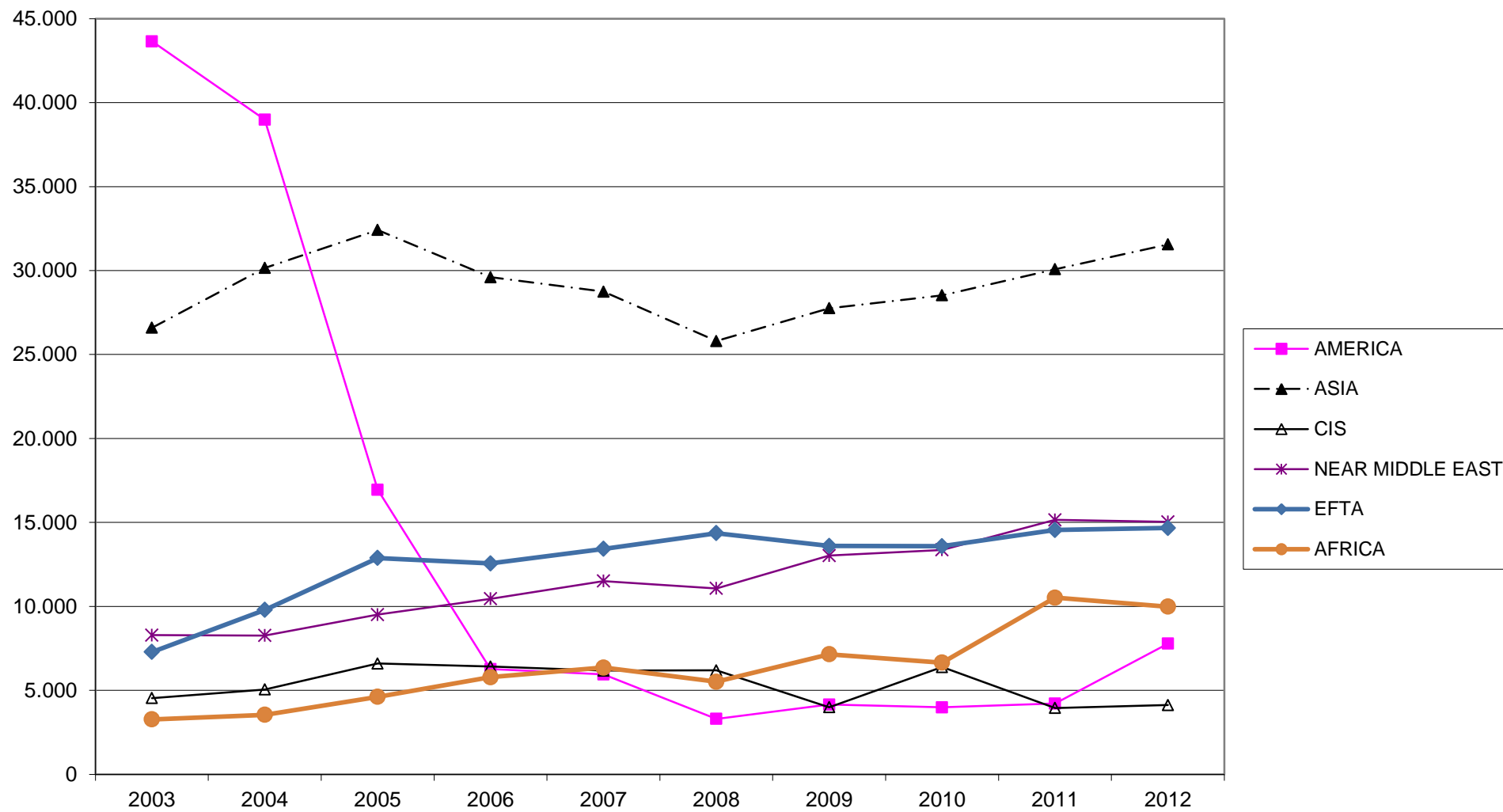

Source: COMEXT (EU27 simulated)

GRAPHIQUE 5.15: Importations extra UE de jus de pommes (T)



Source: COMEXT (EU27 simulated)

GRAPHIQUE 5.16: Commerce extérieur de concentrés de jus de pommes (T)

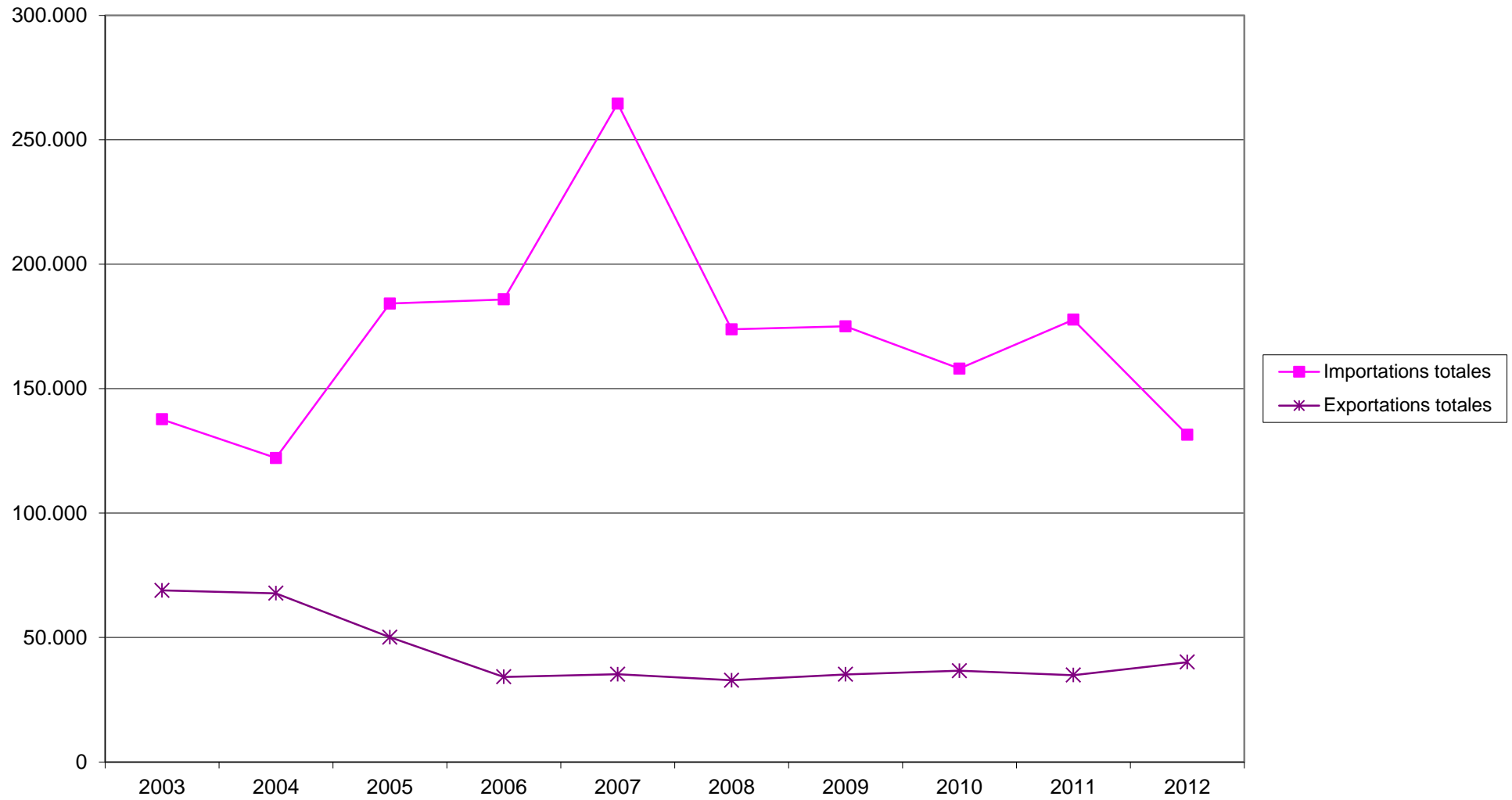

Source: COMEXT (EU27 simulated)

GRAPHIQUE 5.17: Commerce extérieur de jus de pommes non concentrés (T)

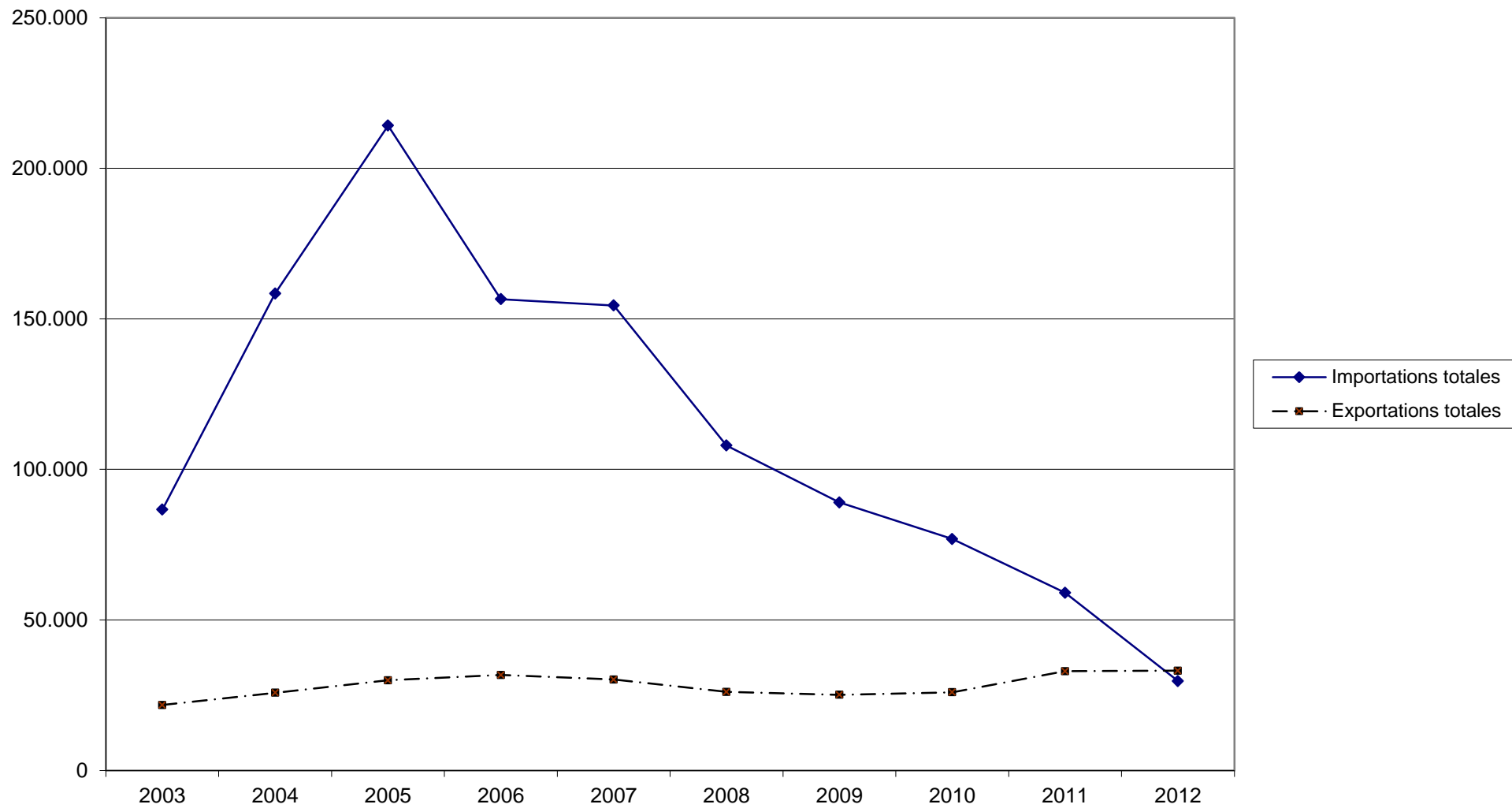

Source: COMEXT (EU27 simulated)

GRAPHIQUE 5.18: Importations extra UE de concentrés de jus de pommes par provenance (T)

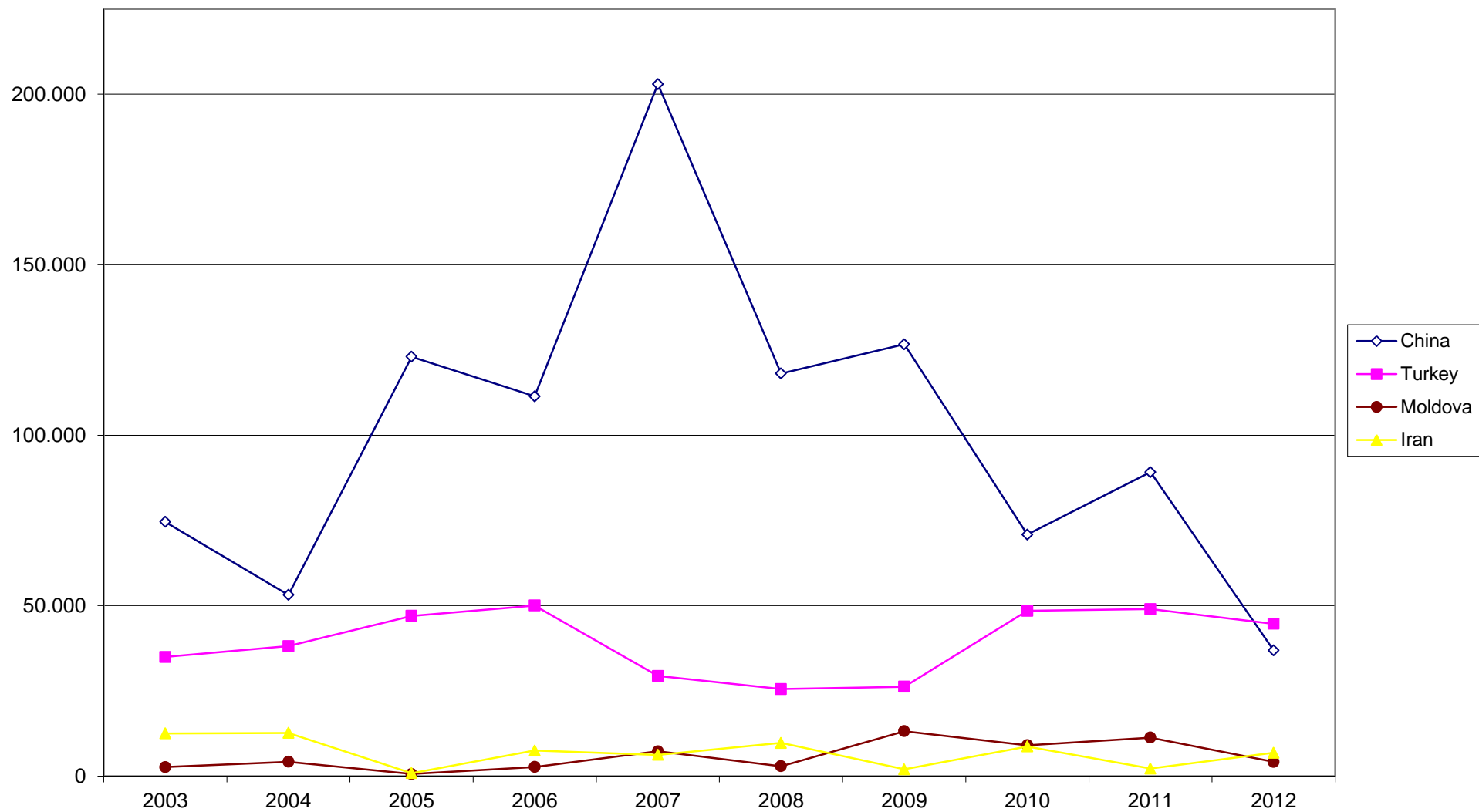

Source: COMEXT (EU27 simulated)

GRAPHIQUE 5.19: Importations extra UE de jus de pommes non concentrés par provenance (T)

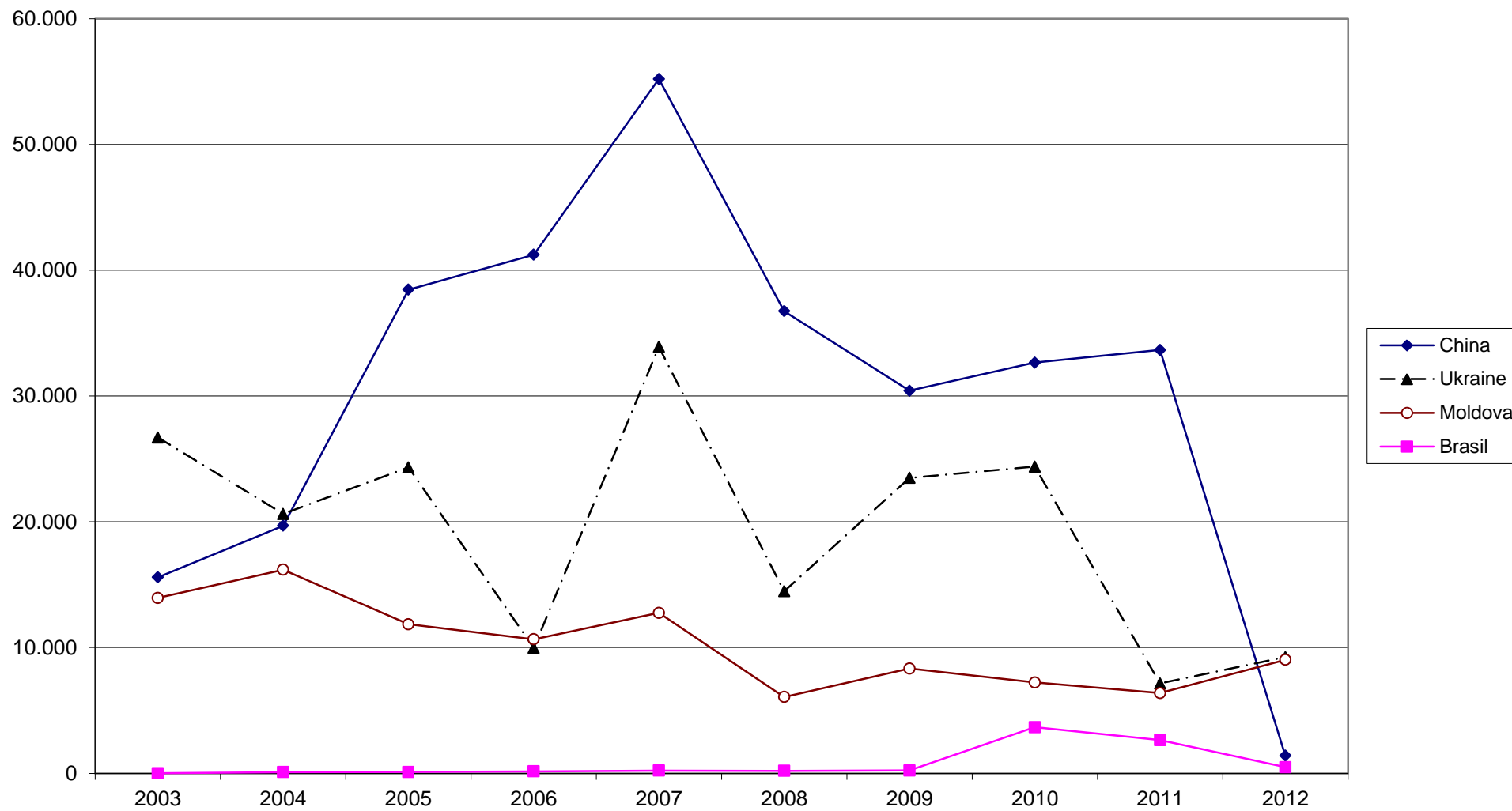

Source: COMEXT (EU27 simulated)

GRAPHIQUE 5.20: Exportations extra UE de jus de pommes non concentrés par destinations (T)

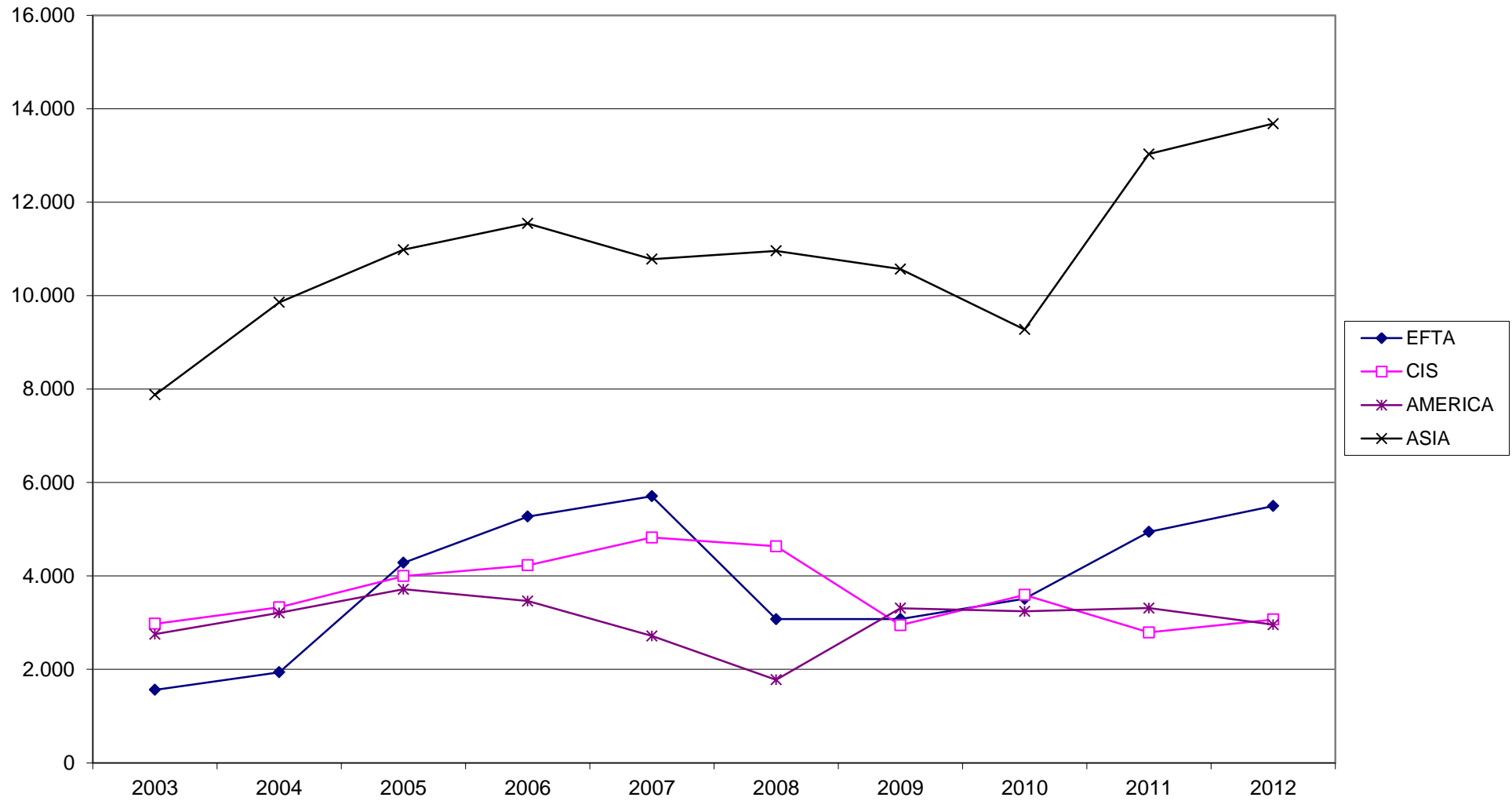

Source: COMEXT (EU27 simulated)

GRAPHIQUE 5.21: Exportations extra UE de concentrés de jus de pommes par destinations (T)

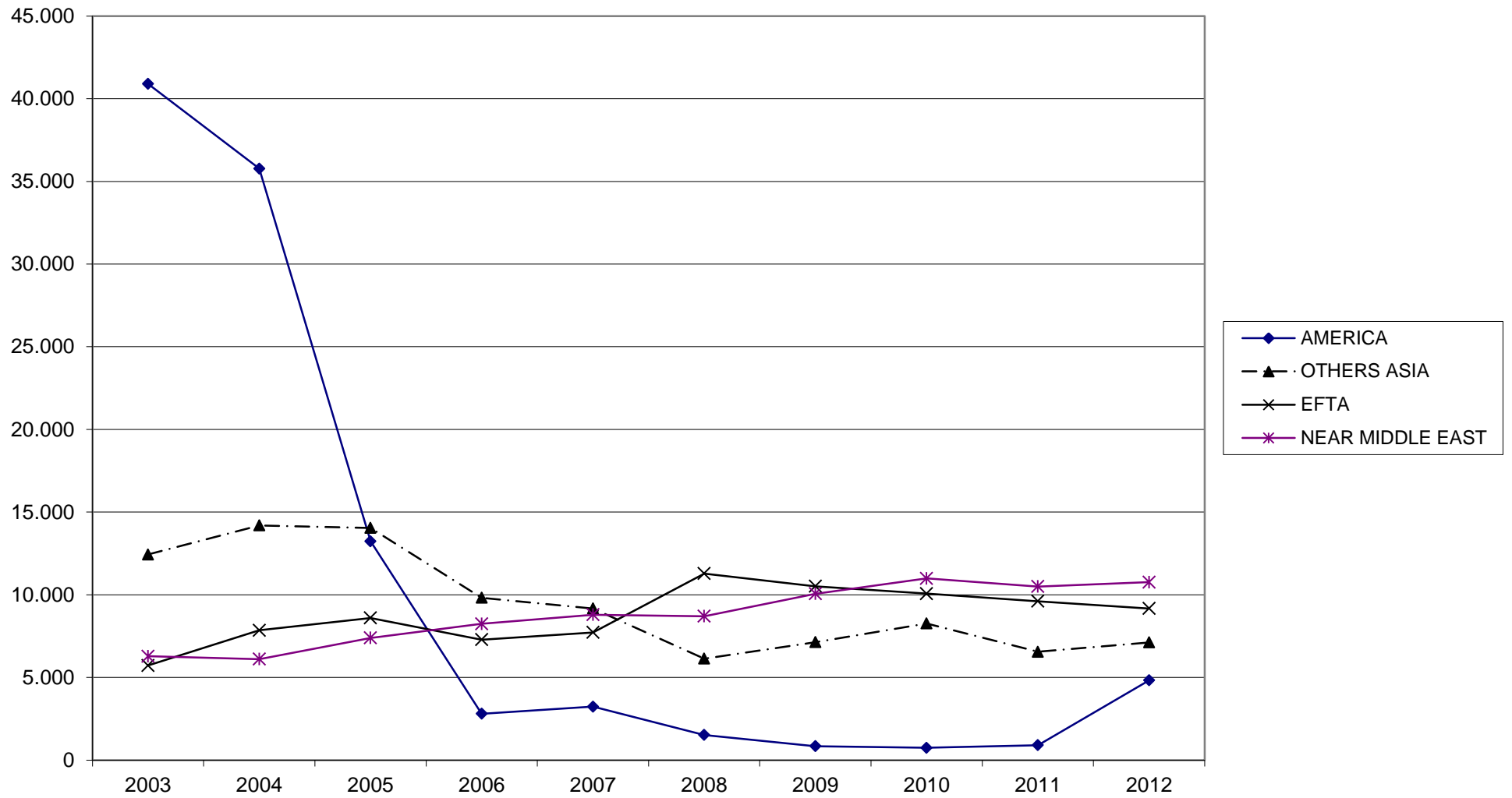

Source: COMEXT (EU27 simulated)